

Hong Kong

ทัวร์เต็มรูปแบบ
ฮ่องกงดิสนีย์แลนด์
เที่ยวเต็ม 3 วัน 2 คืน

เดินทาง May-Dec /X'Mas/New year

27,900.- เริ่มต้น

เต็มอิ่ม ดิสนีย์อยู่จนจบพลุไฟ

ไหว้พระหาดรีพลัสเบย์
ไหว้วัดแชกง วัดหวังต้าเซียน
เจ้าแม่กวนอิมสองอุ้ง
พัก 4 ดาวย่านช้อปปิ้ง
อาหารทะเล หลีหยุนมูน

ทัวร์ อ่องกง แบบ Full

ไม่มีวันฟรีเดย์, เที่ยวครบทุกวัน

เราจัดเอง ทำเอง ไม่มีการส่งต่อ

พักดี, เที่ยวคุ้ม, มูเต็มสูตร



สายการบิน Full Service เสิร์ฟอาหารร้อน
ทั้งไปและกลับ บริการเครื่องดื่มตลอดการบิน



พักโรงแรมมาตรฐาน 4 ดาว
เดินทางของทางง่าย
เดินเล่นถ่ายรูปได้ทั้งคืน



รถโค้ช
สบาย ใหม่ สะอาด
สะดวกต่อการเดินทาง



รวมอาหารแบบ Full
ลิ้มรสต้มยำ
หมูแดง-ห่านย่าง



**วันที่หนึ่งของการเดินทาง (1) ท่าอากาศยานสุวรรณภูมิ – ฮองกง – ย่านจิมซาจุย –
Avenue of Star & Symphony of Lights**

05.00 น. สมาชิกทุกท่านพร้อมกัน ณ ท่าอากาศยานสุวรรณภูมิ อาคารผู้โดยสารขาออกชั้น 4 เคาน์เตอร์สายการบิน

THAI AIRWAYS...ส่งเกตป้าย **WORLD TRAVELLER AGENCY** เจ้าหน้าที่คอยต้อนรับ และบริการ

08.00 น. เห็นฟ้าสู่เกาะฮ่องกง...โดยสายการบิน **THAI AIRWAYS** เที่ยวบินที่ **TG600/CX700**

11.45 น. เดินทางถึงท่าอากาศยานนานาชาติฮ่องกง หลังผ่านพิธีการตรวจคนเข้าเมือง และศุลกากรเรียบร้อยแล้ว นำ

คณะออกเดินทางโดยรถโค้ชปรับอากาศเข้าสู่ **ฮ่องกง** เมืองที่มีความหลากหลายทางด้านสังคม วัฒนธรรม เศรษฐกิจ และวิถีชีวิตความเป็นอยู่ของประชาชนอย่างเห็นได้ชัด ทั้งตึกสูงระฟ้า อาคารทันสมัย ตลาดขายของพื้นเมือง ตลาดขายของเก่า วัดวาอาราม หรือแม้แต่แปลงปลูกผัก จากความหลากหลายเหล่านี้ จึงทำให้ฮ่องกงมีมนต์เสน่ห์ ดึงดูดนักท่องเที่ยวอย่างมากมาย รถโค้ชนำคณะข้าม **สะพานชิงหมา**

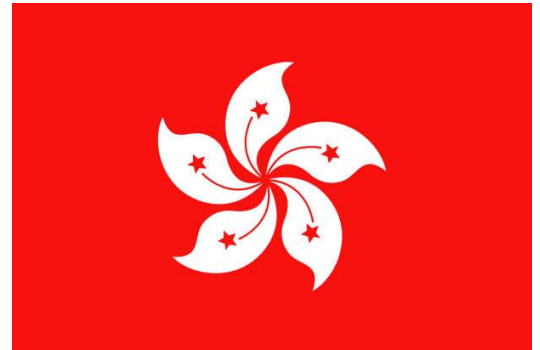

Tsing-Ma Bridge สะพานแขวนติดอันดับเป็นสะพานแขวนที่มีช่วงกลางยาวที่สุดเป็นอันดับ 2 ของโลก และในปัจจุบันอยู่ที่อันดับที่ 7 ของโลก ที่มีช่วงกลางยาว 1,377 เมตร สูง 206 เมตร สร้างเสร็จในปี ค.ศ. 1997 เป็นสัญลักษณ์อันทรงคุณค่าที่อังกฤษมอบให้เขตปกครองพิเศษฮ่องกงหลังคืนสู่จีน



อิสระกับการช้อปปิ้งย่าน”จิมซาจุ่ย” พื้นที่ทางตอนปลายของฝั่งเกาลูน เป็นศูนย์กลางทางการคมนาคมขนส่งที่สำคัญของฮ่องกง ย่านจิมซาจุ่ยนี้คนไทยเรารู้จักกันเป็นอย่างดี เพราะมีทั้งร้านค้า, ร้านอาหาร, โรงแรม แหล่งช้อปปิ้งสำคัญๆ ,สวนสาธารณะ และพิพิธภัณฑ์ โดยมีแหล่งช้อปปิ้งแนะนำท่านดังต่อไปนี้



***GRANVILLE ROAD** แหล่งช้อปปิ้งสุดชิป อินเทรนด์ด้วยแบรนด์ช้อปปิ้งและญี่ปุ่น ดีไซน์แปลกๆใหม่ แนวๆ ราคาเบาๆ ทั้งเสื้อผ้า กระเป๋า ของจุกจิกมากมาย

***CAMERON ROAD** ถนนเส้นนี้เพียบพร้อมไปด้วย ร้านอาหารอร่อยๆ ร้านเสื้อผ้า แฟชั่น อุปกรณ์อิเล็กทรอนิกส์ ให้คุณได้เลือกสรร

***NATHAN ROAD** เส้นทางช้อปปิ้งตั้งแต่ย่านจิมซาจุ่ยยาวไปถึงมก๊กก็เลยทีเดียว บนถนนเส้นนี้พบแบรนด์ดังๆ ที่คนไทยเรารู้จักกันดีอย่าง เช่น Giordano, G2000, Bossini นอกจากนั้นยังมีทั้งร้านขายมือถือ, กล้อง, ร้านอาหาร, โรงแรม, ร้านขนมมากมาย

***CANTON ROAD** ถ้าสนใจแบรนด์เนมต่างๆ ก็ต้องถนนนี้ ที่นี้รวมไว้ให้คุณหมด อาทิ **GUCCI, DIOR, LOUIS VUITTON, CHANEL** และราคาแน่นอนว่าถูกกว่าบ้านเราแน่นอน และที่สำคัญมีแบบใหม่ๆ ให้เลือกกันแบบจุใจเลยทีเดียว นอกจากนั้นบนถนนเส้นนี้ยังมี

***DFS GALLERIA** ห้างปลอดภาษีอย่างที่ยกขบวนแบรนด์ดังๆหรรๆ จากทั่วโลก อย่างเช่น **BURBERRY, CARLIER, DIOR, FENDI, HERMES, COACH, LOUIS, POLO**

***OCEAN TERMINAL** และ **HARBOUR CITY** เป็นจุดนัดพบของขาช้อปที่รวม 2 ห้างใหญ่ไว้ด้วยกัน โดยแบ่งเป็นส่วนปลาซ่า กับร้านค้า เน้นขายสินค้าจากแบรนด์ดังทั้งในและต่างประเทศมีมากกว่า 700 ร้านค้า นอกจากนั้นยังมีร้านอาหาร, ซูเปอร์มาร์เก็ตขนาดใหญ่

ค่า บริการอาหารมื้อค่ำ ณ ภัตตาคาร... ท่านอย่าง/เมนูแดงสูตรฮ่องกง



จากนั้นนำคณะเดินเที่ยวชม **Avenue of Star** สถานที่รำลึกถึงอัจฉริยะบุคคลที่มีคุณูปการต่ออุตสาหกรรมภาพยนตร์ของฮ่องกง และเป็นแหล่งท่องเที่ยวยอดนิยมของนักท่องเที่ยว มีลายพิมพ์ มือดารา แผ่นหินจารึกชื่อบุคคลที่มีชื่อเสียงและประวัติศาสตร์ที่สำคัญของวงการภาพยนตร์ รวมไปถึงร้านจำหน่ายของที่ระลึกเกี่ยวกับภาพยนตร์เรื่องต่างๆ รูปปั้นจำลองรางวัลภาพยนตร์ฮ่องกง และประติมากรรมขนาดเท่าคนจริงของ **บรูซ ลี** ดาราหนังกังฟู ผู้เป็นตำนาน พร้อมชมการแสดงมัลติมีเดีย **Symphony of Lights** อันตระการตาจากตึกระฟ้า 44 แห่งรอบอ่าว ให้คณะชมวิวยุติวิทัศน์ที่สวยงามของอ่าววิกตอเรีย ซึ่งอ่าววิกตอเรียเป็นจุดเริ่มต้นของฮ่องกง น้ำลึกที่คั่นระหว่างเกาะฮ่องกงกับแหลมเกาลูนคือแหล่งจับปลาของหมู่บ้านชาวประมง

ซึ่งได้เติบโตกลายเป็นศูนย์กลางการค้าระหว่างประเทศในเวลาต่อมา ปัจจุบันอ่าวนี้ยังคงเป็นศูนย์กลางการดำเนินชีวิตของเมือง และเป็นหนึ่งในภูมิทัศน์ของเมืองที่แสนจะโรแมนติก งดงาม เป็นเลิศที่สุดของโลก

พักที่: **EATON HOTEL / EMPIRE HOTEL / PRUDENTIAL HOTEL** หรือระดับเทียบเท่า ★★★★★

พักในเมืองใกล้แหล่งช้อปปิ้ง สะดวกสบายในการเลือกซื้อของแบรนด์เนมหรือของฝากที่ระลึก



วันที่สองของการเดินทาง (2) DISNEYLAND

เช้า ☉ บริการอาหารมื้อเช้าแบบเต็มซาร์สตันสำหรับของฮ่องกง...นำคณะเดินทางเข้าสู่



“สวนสนุกฮ่องกงดิสนีย์แลนด์” **HONGKONG DISNEYLAND** ซึ่งเป็นดิสนีย์แลนด์รีสอร์ทแห่งที่ 3 ที่ตั้งอยู่นอกสหรัฐอเมริกา และเป็นแห่งที่ 2 ของเอเชียต่อจากญี่ปุ่น ให้คณะได้สนุกสนานกับเครื่องเล่นนานาชนิด มีความหลากหลายไม่ซ้ำกับดิสนีย์แลนด์อื่น ๆ ทั่วโลก ภายในมีการจัดเป็นโซนต่าง ๆ ทั้งหมด 7 โซน

***ADVENTURE LAND** สายลุยไม่ควรพลาดโซนนี้ เครื่องเล่นในโซนนี้จะเป็นสไตล์ตื่นเต้น ทำทนายอารมณ์ป่า ๆ อย่างฉากแบบทาร์ซานเครื่องเล่นก็จะลุย ๆ ลึกลับ มีเครื่องเล่นมากมาย เช่น ล่องเรือ Jungle River Cruise, บ้านต้นไม้ทาร์ซาน และ Liki Tikis จะมีน้ำพืดออกมาจากแท่นหิน

***FANTASY LAND** เป็นโซนเครื่องเล่นแนวแฟนตาซี สามารถเล่นได้ทุกคนไม่จำกัดความสูง เครื่องเล่นที่ห้ามพลาดของโซนนี้ก็คือ **"it's a small world"** เป็นการนั่งเรือลำเล็กค่อย ๆ ล่องไปตามน้ำ ระวังทางก็จะเจอกับบรรดาตัวการ์ตูนต่างในเทพนิยาย ออกมา

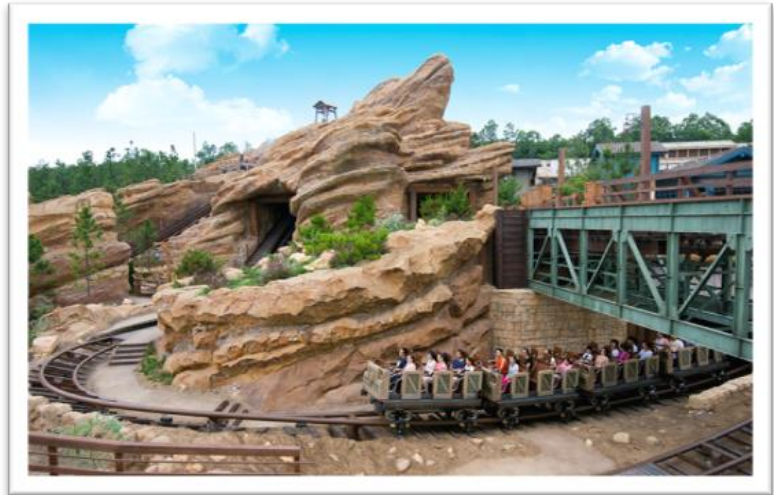

เดินรำให้ร้องเพลงให้ฟัง และในตอนกลางคืนที่ปราสาทก็จะมีการจุดพลุและส่องไฟขึ้นฟ้าสวยงามมาก

***GRIZZLY GULCH** โซนนี้เป็นการจำลองของฟรอนท์ทิเออร์แลนด์และคิติกอนทรีที่ผสมผสานกันอย่างลงตัว ในธีมเมืองเหมืองแร่ที่รกร้าง ตั้งอยู่ท่ามกลางภูเขาและป่า เป็นโซนเล็ก ๆ ที่มีเครื่องเล่นอยู่ 2

อย่าง คือ **Geyser Gulch & Wild West Photo Fun** ***MYSTIC POINT** เป็นโซนของเรื่องราวลึกลับ ที่อยู่ของนักผจญภัยในป่าดิบที่ไม่มีใครมองเห็น เรื่องราวของเวทมนตร์และเรื่องเหนือธรรมชาติ ของลอร์ดเฮนรี่ และอัลเบิร์ตลึงจอมชนของเขา รวมถึงจุดที่ไม่ควรพลาดอย่าง **Mystic Manor** ปราสาทที่รวบรวมของแปลกจากทั่วทุกมุมโลกเอามาจัดแสดงโชว์



***TOMORROW LAND** เป็น โชนเครื่องเล่นที่มาในธีมโลกอนาคต อวกาศ หุ่นยนต์ มีเครื่องเล่นที่น่าสนใจใน โชนนี้มากมาย อาทิ [สเปซเมทเท่น สตาร์วอร์สไลท์เนย์ Autopia](#), [Buzz Lightyear Astro Blasters](#) จากการ์ตูนเรื่อง Toy Story ดิสนีย์แลนด์มอนอเรลซิสเทม แอสโตรออร์บิเตอร์ และจุดเช็คอินยอดนิยมอย่างไอรอนแมนเอ็กซ์พีเรียนซ์

***TOY STORY 'S LAND** โชนเครื่องเล่นธีมการ์ตูนเรื่อง Toy Story โดยเฉพาะการ์ตูนเรื่องโปรดในวัยเด็ก สำหรับหลาย ๆ คน รวมถึงเครื่องเล่นที่น่าสนใจและน่าหวาดเสียวมากมาย อาทิ รถไฟเหาะ RC Racer, Slinky Dog Spin และ Toy Soldier Parachute Drop รวมถึงมี Barrel of Fun เป็นจุดที่สามารถถ่ายรูปกับบรรดาตัวการ์ตูนได้



***MAIN STREET U.S.A.** เป็นถนนที่ทอดยาวชวนให้นึกถึงยุควิกตอเรียของสหรัฐอเมริกา ถือเป็นถนนเส้นหลักและเส้นแรกที่จะได้สัมผัส เมื่อเดินทางไปถึงช่องกงดิสนีย์แลนด์ มีทั้งสถานีรถไฟ โรงภาพยนตร์ จตุรัสเมือง สถานีดับเพลิง ร้านค้า ร้านอาหาร และร้านขายของที่ระลึกมากมายที่ตกแต่งด้วยธีมต่าง ๆ เหมือนได้หลุดเข้าไปยังโลกนิทานเลยทีเดียว



Zone ใหม่แห่ง ฮังกง ดิสนีย์แลนด์ ที่เที่ยวชม **“เอเรนเดลล์”** ฉบับของจริง และร่วมฉลองเทศกาล Summer



Snow Day เทศกาล Summer Snow Day มีขึ้นเพื่อรำลึกถึงวันที่อันน่าได้ช่วยเอลซ่าและอาณาจักรเอาไว้วด้วยความรักที่แท้จริง พร้อมเปิดเมืองต้อนรับผู้เยี่ยมชมจากทั่วโลกให้มาร่วมสนุกและหรรษาไปกับการเฉลิมฉลองอันแสนสดใสของชาวเอเรนเดลล์ เมื่อมาเยี่ยมชมเอเรนเดลล์คุณจะได้สัมผัสประสบการณ์ไม่รู้ลืมราวกับกำลังหลุดเข้าไป ในภาพยนตร์ **“โฟรเซน”** โดยจุดแวะที่เหมือนถอดแบบออกมาจากภาพยนตร์และไม่ควรพลาดอย่างยิ่ง ก็คือ ภูเขาทางเหนือ (North Mountain) ซึ่งมียอดเขาตระหง่านเป็นจุดสูงสุดในเอเรนเดลล์แห่งนี้ ปราสาทน้ำแข็ง (Ice Palace) สถานที่ที่เอลซ่าได้ปลดปล่อยพลังน้ำแข็งออกมาอย่างอิสระเป็นครั้งแรก **ปราสาทเอเรนเดลล์ (Arendelle Castle)** ที่พำนักของ



เหล่าราชวงศ์ อ่าวแห่งเอเรนเดลล์ (Bay of Arendelle) ที่ที่คุณจะ ได้เห็นเรือตกปลาเล็กที่อันนาคกลงไปเมื่อครั้งที่เธอพบกับเจ้าชายฮานส์หอนาฬิกา (Clock Tower) ฉากหลังของการเดินร่ำระหว่างอันนากับเจ้าชายฮานส์ **น้ำพุแห่งมิตรภาพ (Friendship Fountain)** ที่เอลซ่า

ใช้พลังเปลี่ยนน้ำพุเป็นเกล็ดหิมะวิบวิบแสนสวย นอกจากนี้ผู้เยี่ยมชมยังสามารถสนุกสนานไปกับเทศกาลเฉลิมฉลอง Summer Snow Day ด้วยการร่วม **ทริปล่องเรือโฟรเซน เอเวอร์ ออฟเตอร์**

(Frozen Ever After) เพื่อไปพบกับเอลซ่าที่ปราสาทน้ำแข็ง หรือ เลือกผจญภัยไปกับ **รถไฟ**

เหาะรถเลื่อนแบบฉบับ แวนเดอร์ริง โอคเค่นส์สไลดิง สเลต (Wandering Oaken's Sliding Sleighs) พร้อมทั้งเพลิดเพลินไปกับการพบปะและ

พูดคุยกับ อันนาและเอลซ่าที่ เพลย์เฮ้าส์อิน เดอะ วีวูดส์ (Playhouse in the Woods) **พร้อมชม ขบวนพาเหรด ขบวนยาวเหยียดลูกประดับ**

ประดับด้วยสีสัน และลูกเล่นอันหลากหลาย พร้อมเสียงเพลงที่บรรเลงอย่างคึกคัก ที่นักท่องเที่ยวสองฟากจะได้ชมโฉมอย่างใกล้ชิด



*******อิสระรับประทานอาหารกลางวันและค่ำ เพื่อความสะดวกสบายในการเล่นสวนสนุก*******

พักที่ : **EATON HOTEL / EMPIRE HOTEL / PRUDENTIAL HOTEL** หรือระดับเทียบเท่า ★★★★★

**วันที่สามของการเดินทาง (3) อ่าวน้ำตื้นรีพลสเบย์ วัดเจ้าแม่กวนอิม - ยืมเงินเจ้าแม่กวนอิม
สองอ่า - พิเศษ!!อาหารทะเลลือลือเย็น - วัดหวังต้าเซียน (ขอพรการค้า,สุขภาพ, ศึกษา) -
วัดกังหัน (วัดแก๊ปซง)- สนามบินฮ่องกง - กรุงเทพฯ (สนามบินสุวรรณภูมิ)**

เช้า ๑๐ บริการอาหารมื้อเช้าแบบคิมซ่ารสต้นตำหรับของฮ่องกง...

นำคณะเดินทางสู่ **อ่าวน้ำตื้น REPULSE BAY** ย่านที่อยู่อาศัยของชาวต่างชาติ มีหาดทรายสวยงามที่สามารถเล่นน้ำได้ และใช้เป็นสถานที่ทำกิจกรรมชายหาดในวันหยุด **พร้อมนำคณะเข้าสู่ วัดเจ้าแม่กวนอิม** ศาสนสถานอันศักดิ์สิทธิ์ของเกาะฮ่องกง ให้ท่านได้กราบไหว้ขอพรจากองค์เจ้าแม่กวนอิมองค์ใหญ่ที่ถือว่ามีความศักดิ์สิทธิ์ที่สุดของฮ่องกง , เจ้าแม่ทับทิม , พระสังกัจจาย , ไม้ชินเยี้ยะ และเทพเจ้าแห่งโชคลาภองค์อื่นๆ ให้ท่านได้ข้ามสะพานต่ออายุที่มีความเชื่อกันว่าถ้าข้ามสะพานรอบจะมีอายุยืนยาวไปอีก 3 ปี และในอดีต **ชาวประมงท้องถิ่นก่อนเดินทางออกทะเลจะเดินทางมาขอพรเจ้าแม่ทับทิมเพื่อให้รอดพ้นจากภัยทางทะเล**



นำคณะเดินทางสู่ **วัดเจ้าแม่กวนอิมสองอ่า (Kwun Yam Temple Hung Hom)** เป็นวัดที่เป็นที่นิยมไปขอเงินทองจากองค์เจ้าแม่กวนอิมมากที่สุด เป็นวัดเก่าแก่ของประเทศฮ่องกง มีอายุร่วม 150 ปี โดยวัดแห่งนี้สร้างขึ้นเมื่อปี พ.ศ. 2416 โดยอุทิศให้กับเจ้าแม่กวนอิม เจ้าแม่แห่งความเมตตาตนเอง ในอดีต มี 2 เหตุการณ์ ที่เล่าขานกันมาจนถึงปัจจุบัน คือ ในปี ค.ศ. 1909 ได้มีสร้างถนนจาก จิมซาจุ่ย และเมืองเกาลูนระหว่างการก่อสร้าง คนงานได้เจาะถนน แล้วปรากฏว่า มีน้ำสีแดงไหลออกจากใต้ดิน ลือกันว่าคือเส้นเลือดของมังกร ชาวบ้านแถว นั้น ก็เลยร่วมกันบริจาคเงินแล้วบูรณะวัดขึ้นมา ด้วยความเชื่อว่าเป็น เจ้าแม่กวนอิม จะช่วงปกป้องชาวบ้านถิ่นนี้ให้พ้นภัยต่อมาในช่วงสงครามโลกครั้งที่ 2 นั้น มีการปล่อยระเบิดลงสองอ่า ซึ่งทำให้มีผู้บาดเจ็บล้มตายเป็นจำนวนมาก แต่คนที่เข้าที่หลบภัยในวัดกลับพบว่าไม่เป็นอันตรายใดๆ ชาวเมือง



เชื่อว่าเป็นเรื่องมหัศจรรย์จากอิทธิฤทธิ์ของเจ้าแม่กวนอิม..... **พิธียืมเงินเจ้าแม่กวนอิมสอง**

อ่า (ความเชื่อส่วนบุคคล) จุฑรูปอธิฐาน -> บอกชื่อ นามสกุล ที่อยู่ -> บอกจำนวนเงินที่ต้องการ และ ขอไปเพื่ออะไร -> ปักรูปในกระถางใบใหญ่ -> หยิบผงรูปในกระถางใส่ในซองแดงเล็ก ๆ (อั่งเปา) ที่เราเตรียมไป -> นำซองแดง วนเหนือกระถางรูป 3 รอบ (ซองแดง หลายท่านนำไปไว้วัน ตู้เซฟ - ลั่นชั๊กเก็บเงิน - หิ้งพระ แล้วแต่สะดวก) -> ถ้าเราสมหวัง เราก็เดินทางมาไหว้ขอบคุณท่านอีกครั้ง **ได้รับอั่งเปา (ซองแดง) แล้วทำอย่างไรต่อเมื่อได้รับซองแดงที่บรรจุผงรูปเรียบร้อยแล้ว ให้เก็บรักษาเอาไว้ให้ดี บางท่านเก็บไว้วันตู้เซฟ ไว้วันลั่นชั๊กเก็บเงิน ไว้บนหิ้งพระหรือที่ดี ๆ ที่ท่านสะดวก เมื่อสมความปรารถนา ให้หาโอกาสเดินทางมาไหว้ขอบคุณเจ้าแม่กวนอิม// **นำท่านชม โรงงานจิ๋วเวอร์รี่ และ โรงงานหยก****



เที่ยง บริการอาหารมื้อเที่ยง **LAI YUE MUN** อาหารทะเลสดๆ ฅ หมูบ้านชาวประมง หลีหุ่ยมน ให้ท่านได้เต็มอิ่มกับเมนู กุ้งมังกรอบซีส, เป๋าฮื้อนึ่งซีอิ๊ว, กุ้งทอดกระเทียม, ปูสดพริกไทยดำ, กุ้งลวก, หอยเชลล์นึ่งกระเทียมและวุ้นเส้น, ปลาสดนึ่งซีอิ๊ว เป็นต้น



นำคณะเดินทางสู่ **"วัดหวังต้าเซียน"** (ขอพรदानการรักษาโรค ,การถ่ายภาพ และ การศึกษา) วัดที่มีชื่อเสียง และศักดิ์สิทธิ์ที่สุดของฮ่องกงสร้างขึ้นในปี ค.ศ.1921 เนื่องจากเทพเจ้าหวังได้ชินองค์นี้มีความสามารถในการรักษาโรค และการทำมาค้าขาย การศึกษา ในทุกๆวันบริเวณวัดจะฟุ้งกระจายไปด้วยควันธูปของชาวฮ่องกง และชาวต่างประเทศที่มากกราบไหว้ขอพรขอพรอย่างไม่ขาดสาย **นัก**



ธุรกิจ ที่ทำการค้ำจุนประสบผลสำเร็จในฮ่องกงและประเทศไทย ส่วนใหญ่ก็ได้มากราบไหว้ขอพรกับเทพเจ้าองค์นี้.. **นำคณะเดินทางเข้าสู่**

"วัดแบกงหมิว" หรือที่รู้จักกันดีในนาม **"วัดกังหัน"** (วัด

แก๊ปซิง) เป็นวัดที่ประชาชนชาวจีนให้ความเลื่อมใสศรัทธามาเนิ่นนาน สร้างขึ้นเพื่อระลึกถึงตำนานแห่งนักรบราชวงศ์ซ่ง ในสมัยที่ประเทศจีนยังไม่ได้รวมประเทศเป็นปึกแผ่นแยกเช่นปัจจุบันนี้ด้านในวัดมีรูปปั้นสูงใหญ่ของท่านเซ่งซึ่งเป็นเทพประจำวัดแห่งนี้ ซึ่งทางด้านข้างมีอาวุธรบของทหารแบบโบราณ และมีกังหันอยู่หลายตัว ชาวฮ่องกงนิยมไป

สักการะที่วัดนี้ในวันขึ้นปีใหม่ของจีน **โดยเฉพาะผู้ที่เกิดตรงกับปีชง** จะต้องหมุนกังหัน ที่เรียกว่า **กังหันนำโชค** เพื่อหมุนแต่สิ่งดี ๆ เข้ามาในชีวิต และปัดเป่าสิ่งไม่ดีพัดออกไป และก่อนจะออกจากวัดท่านจะต้องตีกลองให้เสียงดังสนั่นเพื่อความเป็นสิริมงคล



..... น. สมาชิกทุกท่านพร้อมกัน ฅ จุดนัดหมายเพื่อเดินทางไปสนามบิน (กรุณาตรงต่อเวลานัดหมาย)

20.45 น. เหนินฟ้าสู่กรุงเทพฯ ประเทศไทย... โดยสายการบิน **THAI AIRWAYS** เที่ยวบินที่ **TG607/CX757**

22.25 น. เดินทางถึงท่าอากาศยานนานาชาติสุวรรณภูมิโดยสวัสดิภาพ...พร้อมความประทับใจ

☆☆

☆☆ Hong Kong 3 Days ☆☆☆

ฮ่องกง ดิสนีย์แลนด์ เที่ยวเต็ม 3วัน 2คืน

**ดิสนีย์แลนด์แบบขลุ่ยจุดจบพลุไฟ+โชว์พระ: ขอพรวัดดัง +
ลิ้มรสต้มยำ ห่านย่าง.....พัก 2 คืน เที่ยวสบาย ๆ...เหมาะกับครอบครัว**

******พักโรงแรมระดับ4ดาวดีดี ย่านช้อปปิ้ง/รวมน้ำหนักกระเป๋าท่านละ 20 KG**

***คณะนี้รับสมาชิก 15-30 ท่านเท่านั้น/มีหัวหน้าทัวร์จากประเทศไทย มีมีคฤเทศ์ท้องถิ่นพูดไทยรอ**

ต้อนรับ / 10ท่าน การันตี ออกเดินทาง มีมีคฤเทศ์ท้องถิ่น***

กรุณาสำรองที่นั่งล่วงหน้าอย่างน้อย 05-20สัปดาห์ เพื่อความสะดวก

ช่วงการเดินทาง	ผู้ใหญ่ ราคาท่านละ พักห้องละ 2ท่าน	เด็กอายุ ต่ำกว่า12ปี 1เด็ก +1 ผู้ใหญ่	เด็กอายุ ต่ำกว่า12ปี 1เด็ก (มีเตียง) +2ผู้ใหญ่	เด็กอายุ ต่ำกว่า12ปี 1เด็ก (ไม่มีเตียง) +2ผู้ใหญ่	พักท่าน เดี่ยวต่อ1 ห้อง จ่ายเพิ่ม
เดือนมิถุนายน 2567 วันหยุด 1-3 มิ.ย. 29 มิ.ย. - 1 ก.ค.	28,900	28,500	27,900	27,400	6,000
เดือนกรกฎาคม 2567 20 - 22 ก.ค. 27 - 29 ก.ค.	28,900	28,500	27,900	27,400	6,000
เดือนสิงหาคม 2567 10-12 ส.ค.	28,900	28,500	27,900	27,400	6,000
เดือนตุลาคม 2567 12 - 14 ต.ค. 19 - 21 ต.ค. 26 - 28 ต.ค.	28,900 27,900	28,500 27,500	27,900 26,900	27,400 26,400	6,000 6,000
เดือนพฤศจิกายน 2567 2 - 4 พ.ย. / 16 - 19 พ.ย. 30 พ.ย. - 2 ธ.ค.	27,900	27,500	26,900	26,400	6,000
เดือนธันวาคม 2567 7 - 9 ธ.ค. / 8 - 10 ธ.ค. 24 - 26 ธ.ค.	28,900	28,500	27,900	27,400	6,000
ปีใหม่ 29 - 31 ธ.ค. ปีใหม่ 30 ธ.ค. - 1 ม.ค.	29,900	32,500	31,900	31,400	6,000

****12-14 ต.ค. เที่ยวบินทางไป TG606 10.35-14.20น./ทางกลับTG639 19.05-20.45น.****

*****กรุณาทัก TG600 เต็ม ขอปรับเป็น CX700 หรือ TG606(10.30น.)แทน******

*****เด็กทารกอายุแรกเกิด จนถึง 2ปี (กรุณาตรวจสอบราคากับเจ้าหน้าที่อีกครั้ง)*****

หากท่านจองที่นั่งลำช้า...ค่าตัวเครื่องบิน อาจจะปรับเพิ่มขึ้นมา 6,000-20,000 บาท (เราจะแจ้งให้ท่านทราบก่อนสำรองที่นั่ง)*ตั๋ว Business เพิ่มท่านละ 30,000 บาทขึ้นไป / ท่าน ขึ้นอยู่กับช่วงเดินทางที่ท่านเลือกและระยะเวลาที่ท่านทำการสำรองที่นั่ง*****

โดยชำระมัดจำเป็นเงินสด 15,000 บาท ก่อนการเดินทางเพื่อเป็นการยืนยันการเดินทาง

****พีเรียดตรงกับเทศกาลวันหยุด เก็บมัดจำ ท่านละ 18,000 บาท****

และชำระส่วนที่เหลือก่อนวันที่ออกตั๋ว หรือ อย่างน้อย 45 วันก่อนการเดินทาง***

*****หากสนใจสายด่วน คุณแแกน Tel.092-5959664 สอบถามได้ตลอดเวลาไม่ต้องรอ*****

*****หรือ@ID LINE มาที่ @worldtraveller สอบถามได้24ชม.*****

อัตราค่าบริการนี้รวม

- ค่าตั๋วเครื่องบิน (เดินทางไป-กลับพร้อมคณะ)
- ค่ารถปรับอากาศเที่ยวตามระบุไว้ในรายการ พร้อมคนขับรถที่ชำนาญเส้นทาง กฎหมายในฮ่องกงไม่อนุญาตให้คนขับรถเกิน 12 ชม./วัน
- ค่าที่พักตามโรงแรมที่ระบุไว้ในรายการ หรือ ระดับเทียบเท่า และราคาโรงแรมจะปรับขึ้น 3-4 เท่าตัว หากวันเข้าพักตรงกับงานเทศกาล เทศแฟร์หรืองานประชุมต่างๆ อันเป็นผลที่ทำให้ต้องมีการปรับเปลี่ยนที่พัก โดยคำนึงถึงความเหมาะสมเป็นหลัก
- ค่าอาหาร ค่าธรรมเนียมเข้าชมสถานที่ต่างๆ และค่ายานพาหนะทุกชนิดสำหรับนำเที่ยว ตามที่ระบุไว้
- ค่ารถนำเที่ยวด้วยรถบัสในโปรแกรมการเดินทาง/ ค่าหัวหน้าทัวร์ และไกด์ท้องถิ่นนำเที่ยวด้วยรถบัสในโปรแกรมการเดินทาง
- ค่าธรรมเนียมน้ำมันและค่าประกันภัยการเดินทางที่มีการเรียกเก็บจากสายการบิน ซึ่งเป็นอัตราเรียกเก็บ ณ วันที่ทำการจอง
- ค่าประกันชีวิตกรณีอุบัติเหตุในระหว่างการเดินทาง คุ้มครองในวงเงินไม่เกินท่านละ 1,000,000 บาท และค่ารักษาพยาบาลกรณีอุบัติเหตุในวงเงินไม่เกิน ท่านละ 100,000 บาท (ตามเงื่อนไขกรมธรรม์)

อัตราค่าบริการนี้ไม่รวม ***ไม่รวมค่าตรวจโควิดทุกชนิด***

- ภาษีมูลค่าเพิ่ม 7 % และค่าภาษีหัก ณ ที่จ่าย 3% *กรณีที่ท่านต้องการใบกำกับภาษี
- ค่าใช้จ่ายส่วนตัวนอกเหนือจากรายการที่ระบุ เช่น ค่าเครื่องดื่มและค่าอาหารที่สั่งเพิ่มเอง, ค่าโทรศัพท์, ค่าซักรีด ค่าอาหารและเครื่องดื่มสั่งพิเศษ
- ค่าทำหนังสือเดินทาง, ค่าทำใบอนุญาตกลับเข้าประเทศของคนต่างชาติ หรือ คนต่างด้าว (เป็นหน้าที่ของผู้เดินทางในการจัดทำเอง)
- ค่าธรรมเนียมน้ำมันที่ทางสายการบินอาจมีการเรียกเก็บเพิ่มเติมอีกในภายหลัง
- ค่าปรับสำหรับน้ำหนักกระเป๋าเดินทางที่เกินจากที่ทางสายการบินกำหนดไว้
- ค่าทิปสำหรับมัคคุเทศก์ท้องถิ่น และ คนขับรถ ท่านละ 100 HKD / ทริป
- ค่าทิปสำหรับหัวหน้าทัวร์จากไทย โดยปกติแล้ว วันละ 100 บาท/วัน/ท่าน หรือพิจารณาตามการให้บริการ

เงื่อนไขการชำระเงิน

- กรุณาจองล่วงหน้าพร้อมชำระงวดแรก 15,000 บาทก่อนการเดินทาง เพื่อเป็นการยืนยันการเดินทางของคณะท่าน พร้อมส่งสำเนา หน้าหนังสือเดินทาง Passport
- ส่วนที่เหลือกรุณาชำระก่อนวันที่ออกตั๋วเครื่องบิน หรือ อย่างน้อย 30 วันก่อนการเดินทาง มิฉะนั้นจะถือว่าท่านยกเลิกเดินทาง
- บริษัทฯ ขอสงวนสิทธิ์ยกเลิกการเดินทางก่อนล่วงหน้า 10 วัน ซึ่งจะเกิดขึ้นได้ก็ต่อเมื่อไม่สามารถทำกรุ๊ปได้อย่างน้อย 20 ท่าน ทางบริษัทฯ ยินดีคืนเงินให้ทั้งหมด หรือจัดหาคณะทัวร์อื่นให้ ถ้าท่านต้องการ
- บริษัทฯ ขอสงวนสิทธิ์ที่จะไม่รับผิดชอบค่าเสียหายในเหตุการณ์ที่เกิดจากการยกเลิกหรือความล่าช้าของสายการบิน ภัยธรรมชาติ การนัดหยุดงาน การจลาจล การปฏิวัติ ทรัพย์สินสูญหายตามสถานที่ต่างๆ และอื่นๆ ที่อยู่นอกเหนือการควบคุมของทางบริษัทฯ หรือ ค่าใช้จ่ายเพิ่มเติมที่เกิดขึ้นทางตรง หรือทางอ้อม เช่น การเจ็บป่วย การถูกทำร้าย การสูญหาย ความล่าช้า หรือ จากอุบัติเหตุต่างๆ

- เนื่องจากรายการทัวร์นี้เป็นแบบเหมาจ่ายเบ็ดเสร็จ หากท่านสะดวกใช้บริการใดๆตามรายการ หรือถูกปฏิเสธการเข้า และออกประเทศไม่ว่าในกรณีใดก็ตาม ทางบริษัทฯ ขอสงวนสิทธิ์ไม่คืนเงินในทุกกรณี
 - เมื่อท่านได้ชำระเงินมัดจำหรือทั้งหมด ไม่ว่าจะเป็นการชำระผ่านตัวแทนของบริษัทฯ หรือชำระโดยตรงกับทางบริษัทฯ ทางบริษัทฯ จะขอถือว่าท่านรับทราบและยอมรับในเงื่อนไขต่างๆของบริษัทฯ ที่ได้ระบุไว้โดยทั้งหมด
 - **ทางบริษัทเริ่มต้น และจบการบริการ ที่สนามบินสุวรรณภูมิ** กรณีท่านเดินทางมาจากต่างจังหวัด หรือต่างประเทศ และจะสำรองตั๋วเครื่องบิน หรือพาหนะอย่างหนึ่งอย่างใดที่ใช้ในการเดินทางมาสนามบิน ทางบริษัทจะไม่รับผิดชอบค่าใช้จ่ายในส่วนนี้ เพราะเป็นค่าใช้จ่ายที่นอกเหนือจากโปรแกรมการเดินทางของบริษัทฯ ฉะนั้นท่านควรจะให้กรุป FINAL 100% โดยมีเอกสารแจ้งการนัดหมายการเดินทางส่งไปถึงท่านเป็นที่เรียบร้อยแล้ว ท่านจึงสามารถสำรองยานพาหนะได้
 - โปรแกรมการท่องเที่ยวสามารถเปลี่ยนแปลง หรือตัดออกได้ตามความเหมาะสม โดยไม่ต้องแจ้งให้ท่านทราบล่วงหน้า ทั้งนี้ขึ้นอยู่กับสถานการณ์ระหว่างการเดินทาง สภาพภูมิอากาศไม่เอื้ออำนวย / การจราจรติดขัดจนเป็นเหตุทำให้เสียเวลาในการท่องเที่ยว โปรแกรมอื่น / ปิดถนน / ฝนตกหนัก / น้ำท่วม / หิมะตกหนักปิดผิวทางการจราจร / รถไค้หมดเวลาวิ่ง ซึ่งคนขับต้องพักผ่อน ตามกฎหมายของยุโรปไม่ให้วิ่งเกินวันละ 12 ชม. เพื่อความปลอดภัยของทุกคน / มีการนัดชุมนุมประท้วง / ถนนปิดซ่อมแซมจนทำให้รถติดเป็นเวลานาน / ตามโบสถ์หรือวิหาร มีการจัดพิธีทางศาสนา ซึ่งไม่เปิดให้เข้าชม / เกิดอุบัติเหตุบนท้องถนนจนทำให้รถติดเป็นเวลานาน / การต่อคิวเข้าสถานที่ท่องเที่ยวที่ใช้เวลานานเกินไป / ลูททัวร์ในคณะบางท่านหลง หรือไม่มาตรงเวลานัดหมายของหัวหน้าทัวร์ จนทำให้เสียโปรแกรมท่องเที่ยวจุดอื่น และสถานการณ์เฉพาะหน้าอื่นๆ ที่ทำให้ท่านไม่สามารถเดินทางไปถึงสถานที่ท่องเที่ยวได้ อย่างปลอดภัยและสะดวก โดย จะคำนึงถึงผลประโยชน์ของทุกคนโดยรวม และความปลอดภัย เป็นสิ่งสำคัญ
 - ภาพประกอบใช้เพื่อการ โฆษณาเท่านั้น
 - เรื่องที่นั่งบนเครื่องบิน และอาหารที่ Request บนเครื่องบิน ไม่ใช่ความรับผิดชอบของบริษัททัวร์ เนื่องจากเป็นระบบของทางสายการบิน แต่ทางเราจะพยายามทำตามที่ท่าน Request มา แต่จะได้หรือไม่ได้ตามที่ท่านต้องการขึ้นอยู่กับทางสายการบินเป็นผู้กำหนด จึงเรียนมาเพื่อโปรดพิจารณา
 - กรณีร้านอาหารไม่เปิดบริการในวันที่ท่านเดินทางไป ทางบริษัทขอสงวนสิทธิ์ในการปรับเปลี่ยนร้านอาหาร เพื่อความสะดวกในการเดินทาง และไม่เสียโปรแกรมท่องเที่ยว
 - **ตั๋วเครื่องบินที่ใช้ในการเดินทางไม่สามารถ Refund หรือเลื่อนวันกลับ หรือเปลี่ยนแปลงการเดินทางได้** กรณีท่านจะกลับก่อนหรือเลื่อนวันเดินทางกลับ กรุณาติดต่อสอบถามเจ้าหน้าที่ก่อนการเดินทาง มิฉะนั้นท่านจะต้องซื้อตั๋วใหม่เองในกรณีไม่เดินทางไป และกลับตาม โปรแกรมที่ท่านซื้อจากทางบริษัท เนื่องจากเป็นคุณสมบัติของตั๋วที่ออกมาจากทางสายการบิน
- เงื่อนไขการยกเลิก//** ยกเลิกก่อนการเดินทาง 60 วัน – คืนค่าใช้จ่ายทั้งหมด **ยกเว้นกรุปที่เดินทางช่วงวันหยุด หรือกลุ่มวันหยุดยาว และวันหยุดสำคัญในยุโรป และประเทศไทย ที่ต้องการันตี และมัดจำกับสายการบิน หรือ กรุปที่มีการการันตีค่ามัดจำที่พักโดยตรง หรือโดยการผ่านตัวแทนในประเทศ หรือต่างประเทศ ท่านไม่อาจขอคืนเงินได้**
- ยกเลิกก่อนการเดินทางน้อยกว่า 40 วันขึ้นไป – เก็บค่าใช้จ่าย 10,000 บาท ต่อท่าน
 - ยกเลิกก่อนการเดินทางน้อยกว่า 30 วัน - เก็บค่าใช้จ่าย 50 % ของราคาทัวร์ ต่อท่าน
 - ยกเลิกก่อนการเดินทาง 1-25 วัน – เก็บค่าบริการทั้งหมด 100 % ต่อท่าน



ประเทศฮ่องกง

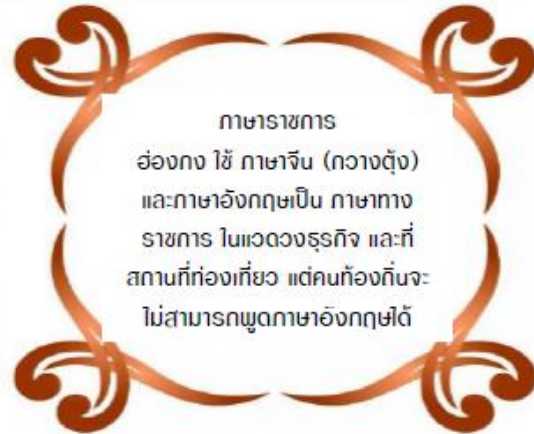

ภาษาราชการ

ฮ่องกง ใช้ ภาษาจีน (กวางตุ้ง)

และภาษาอังกฤษเป็น ภาษาทาง

ราชการ ในแวดวงธุรกิจ และที่

สถานที่ท่องเที่ยว แต่คนท้องถิ่นจะ

ไม่สามารถพูดภาษาอังกฤษได้

สถานที่ท่องเที่ยวที่น่าสนใจ

อาหารที่ไม่ควรพลาด
เมื่อไปฮ่องกง



เป็ดย่าง / ห่านย่าง



ติ่มซำฮ่องกง



วอฟเฟิลฮ่องกง



Hong Kong Disneyland สวนสนุกชื่อดังของโลก อาณาจักรแห่งเวทย์มนต์ที่ได้ วัฒนธรรมบันเทิงจากเทพนิยายในฝัน และสรวลจินตน์ 7 แห่ง ที่เต็มไปด้วยความมหัศจรรย์ และตัวละครของดิสนีย์ ซึ่งตั้งอยู่บนเกาะลันเตา



วัดแรงทิมิว หรือที่รู้จักกันเป็นนาม "วัดกังหัน" (วัดแก๊ปริง) เทพประจำวัดแห่งนี้ คือท่านแชง ชาวฮ่องกงนิยมไปสักการะที่วัดนี้ โดยเฉพาะผู้ที่เกิดตรงกับปีชง จะต้องหมั้นกังหัน ที่เรียกว่า กังหันน้ำโชด เพื่อหมั้นแต่สิ่งดี ๆ เข้ามาในชีวิต และปัดเป่า สิ่งไม่ดีที่ออกไป



PEAK TRAM นั่งรถรางโบราณเปิดทรม PEAK TRAM ขึ้นสู่จุดชมวิวสูงสุด Top level บนยอดเขาวีทอเรียพีค ซึ่งถือว่าเป็น ยอดเขาที่สูงที่สุดในเกาะฮ่องกง



วัดหวังต้าเซียน (ขอพรด้านการรักษาโรค, การค้าขาย และ การศึกษา) วัดที่มีชื่อเสียงและศักดิ์สิทธิ์ที่สุดของฮ่องกง สักการะเทพเจ้าหวังไต้ซัน นักธุรกิจที่ทำการค้าจนประสบความสำเร็จในฮ่องกงและประเทศไทย ส่วนใหญ่ก็ได้ มากกราบไหว้ ของพรกับเทพเจ้าองค์นี้



วัดองค์เจ้าแม่กวนอิม องค์ใหญ่ที่ถือว่ามีศักดิ์สิทธิ์ที่สุดของฮ่องกง เจ้าแม่กวนอิม พระสังกัจจายน์ชินแฉีเยะ และเทพเจ้าแห่งโชคลาภองค์อื่นๆ ชำระสะพานคืออายุ ที่มีความเชื่อกันว่า ถ้าข้ามสะพาน 1 รอบจะมีอายุยืน ยาวไปอีก 3 ปี และในอดีต ชาวประมงท้องถิ่น ก่อนเดินทางออกทะเลจะเดินทาง มารอพรเจ้าแม่กวนอิมเพื่อให้อายุยืนจากภัยทางทะเล

แหล่งช้อปปิ้ง & เครื่องรางนำโชค

ถนนนาธาน จิมซาจู้ย (Nathan Road, Tsim Sha Tsui)

ถนนสายช้อปปิ้งหลักอีกแห่งของฮ่องกง เป็นแหล่งที่พิกและโรงแรมยอดนิยม ตั้งอยู่ฝั่งเกาลูน และอยู่ไม่ไกลจากย่านมงก๊ก สามารถนั่งรถไฟมาได้ประมาณ 2-3 สถานี หากจะแวะลงก่อน ก็สามารถเดินเท้าช้อปปิ้งมาได้ตลอดทางบนเขตถนนนาธานนี้ นอกจากจะมีร้านค้าและแผงลอยนับไม่ถ้วนแล้ว ก็ยังมีห้างสรรพสินค้าชั้นนำตั้งอยู่หลายแห่งเช่นกัน

โรงงานจิ๋วเวอร์รี่กิงหิ้นลม

กิงหิ้นลมนาโชควิดแซกงหมิวหรือ วัดกิงหิ้นลม เชื่อกันว่าจะช่วยนาโชค ปิดป่าสิ่งชั่วร้าย สร้อยกิงหิ้น แซกงหมิวแท้ปีซง ท่านสามารถซื้อเพื่อใช้มอบเป็นของขวัญล้ำค่าเพื่อนาโชคลากและสิ่งดี ๆ มาสู่คนที่คุณรัก หรือซื้อใส่เองก็จะช่วยนาโชค และดึงดูดสิ่งที่ดีเข้ามาในชีวิต ปิดป่าความชั่วร้ายให้ออกไป สุขภาพแข็งแรง อายุยืนยาว คิดสิ่งใดก็สมดังปรารถนา จะได้เอง ๆ กันตลอดปี

จิ้งหิ้น แซกงหมิว

ซึ่งคนจีนเชื่อว่า หากสวมใส่แล้ว ใบพิตที่หมุนอยู่จะหมุนแต่สิ่งดี ๆ เข้ามาในชีวิต ตามตำนาน แซกงหมิว ซึ่งมีประวัติเล่าต่อกันมาว่า มีนิกรบเอกชื่อ “แซกง” เป็นแม่ทัพปราบศึก ทุกแคว้นเขตแดนต่างยาเกรงต่อกำลังพลที่กล้าหาญในกองทัพของท่าน ยามที่ออกรบเพื่อต้านข้าศึกศัตรูทุกทิศทาง ทุก ๆ ครั้ง ท่านใช้สัญลักษณ์รูปกิงหิ้น 4 ใบพิต ติดไว้ด้านหลังรถศึกนาชบวน เหล่าทหารกล้ามีความเชื่อว่าเมื่อพกพาสัญลักษณ์รูปกิงหิ้นไปที่ใด จะช่วยเสริมสิริมงคล นำพาแต่ความโชคดีมีอานาจเข้มแข็ง เสริมกำลังใจให้แก่กองทัพ

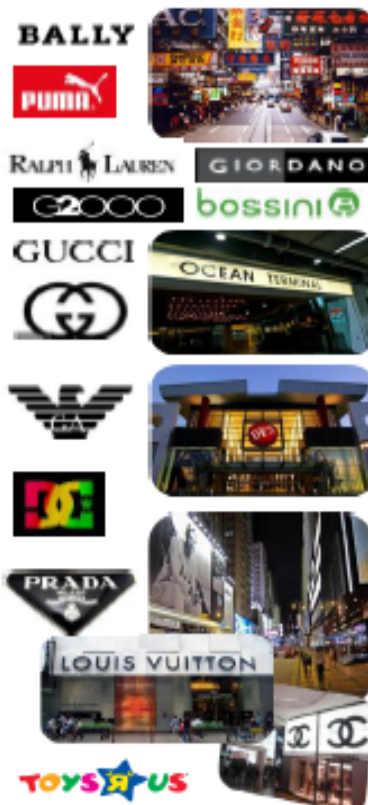



รู้ไว้สักนิด... ก่อนขึ้นเครื่อง X (อย่าไปทำนะค่ะ)



1. ห้ามพกพาวัตถุไวไฟขึ้นเครื่องเด็ดขาด
เช่น ไฟแช็ก เชื้อเพลิงแข็ง สีนํ้ามัน ไม้ขีดไฟ



2. ห้ามพกพาสัตว์ขึ้นเครื่อง
ไม่ว่าจะสัตว์เลี้ยง สัตว์น่ารัก สัตว์มีพิษ ไม่มีพิษ
ดุร้าย ไม่ดุร้ายก็ห้าม



3. ห้ามพกพาของมีคมทุกชนิด
ขึ้นเครื่องโดยเด็ดขาดเพราะอาจทำให้เกิดอุบัติเหตุ
ได้ทุกเมื่อ



4. ห้ามพกพาอาหารที่มีกลิ่นแรง
มีกลิ่นฉุนขึ้นเครื่อง เพราะจะทำลายบรรยากาศ
ในการเดินทางได้



5. ห้ามนำของเหลวขึ้นเครื่องเกิน 1,000 ม.ล.
โดยที่แต่ละบรรจุภัณฑ์มีของเหลวไม่เกิน 100 ม.ล. ทั้งนี้
ยกเว้นนมสำหรับเด็ก หรือ เวชภัณฑ์สำหรับผู้ป่วยมีความจำเป็น



6. ห้ามพกพาแบตเตอรี่สำรอง
(พาวเวอร์แบงก์) เกิน
20,000 MAH หรือ
น้อยกว่า 100 WH
และห้ามนำใส่กระเป๋าเดินทางโหลดใต้
ท้องเครื่องบินทุกกรณีโดยเด็ดขาด



7. ห้ามนำตะกรุด ของขลัง
ต่าง ๆ ที่ทำจากลูกปัด
ปลอกกระสุนปืน
เขี้ยวสัตว์ทุกชนิด
หรือ ของเล่น เข้ายาเสพติด ยาสูบ
(เสียนแบบ)ห้ามนำขึ้นเครื่องโดย
เด็ดขาด



พก Power Bank ขนาดใหญ่ไปขึ้นเครื่องบินไม่ได้

ข้อควรรู้เมื่อต้องพกแบตเตอรี่สำรองขึ้นเครื่องบินไปด้วย

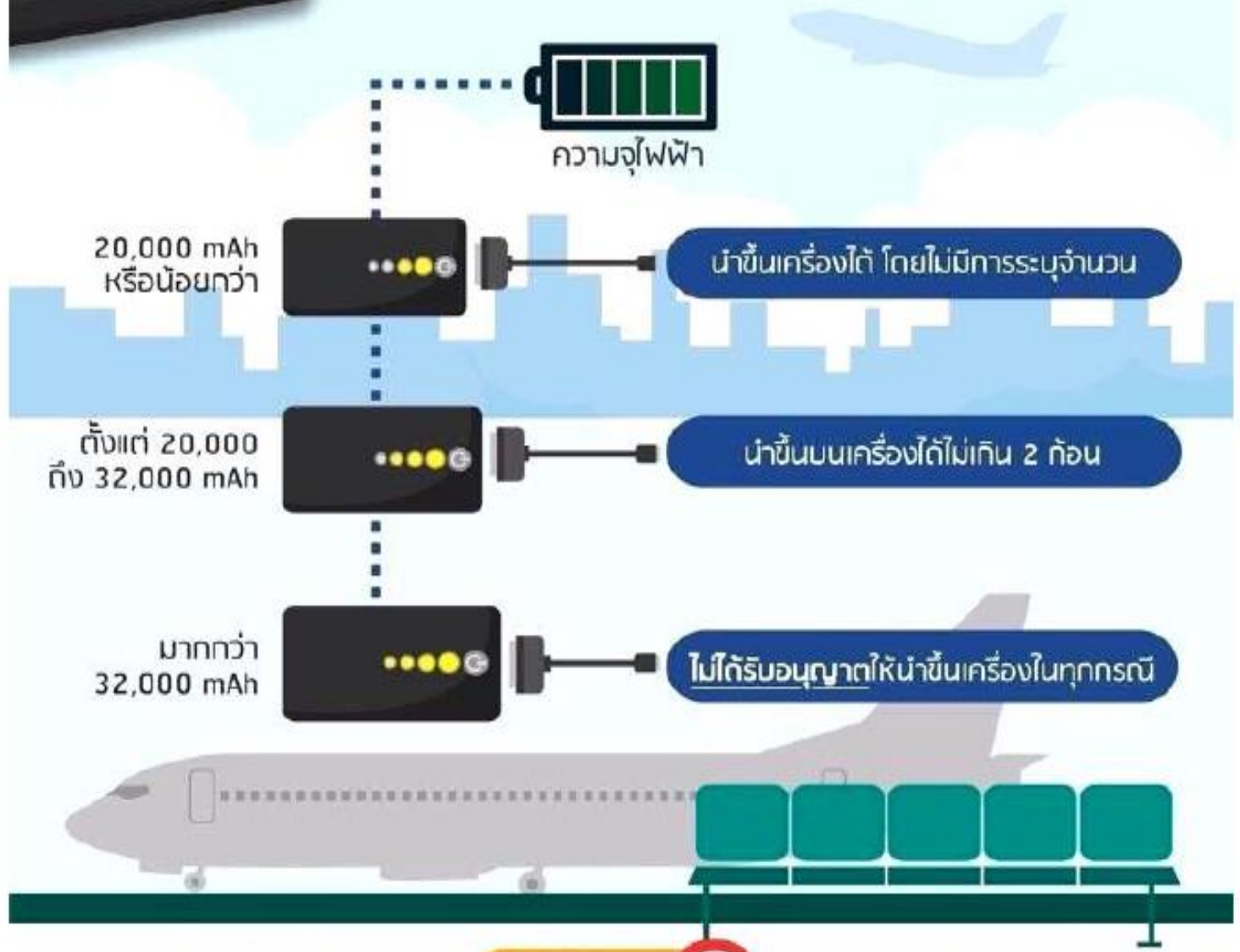

ห้ามนำ Power Bank โคลงใต้เครื่อง

ข้อห้าม



ให้ใส่กระเป๋าขึ้นเครื่องได้เท่านั้น

ตรวจสอบ Power bank ของคุณก่อนขึ้นเครื่องทุกครั้ง

ตั้งแต่วันที่ 16 ก.ย. 60 เป็นต้นไป

**ผู้โดยสารสัญชาติไทยและ
ถือหนังสือเดินทางไทย
ไม่ต้องกรอกใบ
ตม.6**







NO Dangerous Goods on aircraft

**Are you carrying them in your luggage
or on your person?**

If you have any Dangerous Goods, **declare them!**
Carrying these substances may be an offence
and may result in prosecution.





ไม่อนุญาตให้นำแบตเตอรี่ลิเธียมที่เป็นแบตเตอรี่สำรองทุกชนิด เช่น Power Bank ใส่ในสัมภาระที่เช็คอิน

ตรวจสอบข้อมูลกับสายการบินก่อนการเดินทาง หากต้องการนำแบตเตอรี่ลิเธียมที่เป็นแบตเตอรี่สำรองและที่ใช้ให้พลังงานกับอุปกรณ์ทุกชนิด ติดตัวขึ้นไปบนอากาศยาน



ผู้โดยสารที่มีอาวุธปืนต้องแจ้งต่อเจ้าหน้าที่สายการบิน

ณ เคาน์เตอร์เช็คอิน เพื่อดำเนินการตามมาตรการการรักษาความปลอดภัยที่กำหนด



ผู้โดยสารไม่ได้รับอนุญาตให้นำอาวุธหรือสิ่งเทียมอาวุธ

ซึ่งมีรูปร่างและลักษณะที่น่าจะทำให้หลงเชื่อได้ว่าเป็นอาวุธขึ้นเครื่องบิน



ก่อนเข้ารับการตรวจค้น ณ จุดตรวจค้นก่อนขึ้นเครื่องบิน

ขอให้ผู้โดยสารนำสิ่งของทุกอย่างที่น่าคิดตัวมาผ่านเข้าเครื่องเอ็กซเรย์เพื่อตรวจสอบของเหลว เจล สเปย์ หรือวัตถุและสารอื่นๆ ซึ่งมีลักษณะคล้ายคลึงกัน ที่มีขนาดบรรจุไม่เกินกว่า 100 มิลลิลิตร สามารถนำติดตัวขึ้นเครื่องบินได้ โดยมีปริมาณรวมกันไม่เกิน 1,000 มิลลิลิตร แนะนำให้ใส่รวมกันในถุงพลาสติกใสที่สามารถปิดผนึกได้เพื่อสะดวกต่อการตรวจสอบ สำหรับของเหลวประเภทยาและนมหรืออาหารสำหรับเด็กทารก สามารถนำติดตัวขึ้นเครื่องบินได้ในปริมาณที่เหมาะสมต่อการเดินทาง

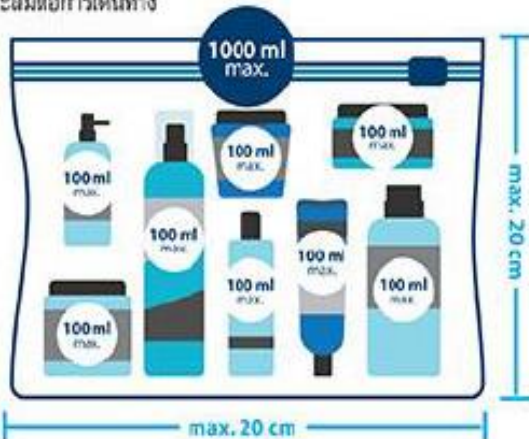

ผู้โดยสารไม่ได้รับอนุญาตให้ส่งหรือพาอุปกรณ์

และวัตถุหรือสารที่เป็นอันตราย เช่น วัตถุระเบิด ก๊าซ ของเหลว/ของแข็งไวไฟ สารพิษและสารติดเชื้อ สารกัดกร่อน วัสดุกันรังสี ไปกับเครื่องบิน ไม่ว่าจะบรรทุกไปกับสัมภาระที่เช็คอินหรือนำติดตัวขึ้นเครื่องบิน



ผู้โดยสารไม่ได้รับอนุญาตให้นำสัตว์

ที่มีลักษณะสัตว์มีพิษหรือดุร้าย สัตว์ที่มีขนาดใหญ่และสัตว์ติดเชื้อ หรือสัตว์นำภัยไปกับเครื่องบินไม่ว่าจะบรรทุกไปกับสัมภาระที่เช็คอินหรือนำติดตัวขึ้นเครื่องบิน











