

# ยุโรปสโนว์โมบิล 10 วัน

พักบ้านกระจก Glass Igloo แห่งเดียวในโลก 100%  
เปิดประสบการณ์ครั้ง 1 ในชีวิต จัดเพียงปีละ 1 ครั้ง

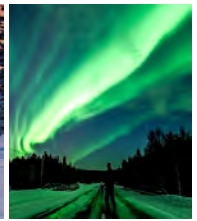

รวมที่สุดแห่งกิจกรรมหิมะ...ตามล่าแสงเหนือ



- **นำคณะเข้าพักยังบ้านกระจก GLASS IGLOO 2 คืน** ต้นกำเนิดของโลกประทับใจแน่นอน
- **เปิดประสบการณ์แปลกใหม่กับการนั่ง เรือตัดน้ำแข็ง SAMPO และลอยตัวในมหาสมุทร**
- **สัมผัสกับประสบการณ์ใหม่ด้วยการทดลองขับ "สโนว์โมบิล" SNOW MOBILE หรือ** **เช่าดินตะขบติดสกี** โลดเล่นไปตามทุ่งหิมะ ลัดเลาะไปตาม บ้านน้ำแข็งที่มีรูปร่างแปลกตา
- **นำคณะชม หมู่บ้านซานตาคลอส** แห่งขั้วโลกเหนือ ซึ่งเป็นหมู่บ้านซานต่านานแท้ดั้งเดิม
- **กิจกรรมลากเลื่อนเรนเดียร์ & สุนัขฮัสกี / กิจกรรมจับปูยักษ์ KING CRAB SAFARI**
- **นำคณะเที่ยวชม กรุงเฮลซิงกิ** ประเทศฟินแลนด์เจ้าของฉายา **ริกาสาวแห่งทะเลบอลติก**
- **นำคณะเที่ยวชมสวนสัตว์ขั้วโลกเหนือ** และนั่งรถออกล่าแสงเหนือ **AURORA HUNTING**
- **หัวหน้าทัวร์ชำนาญเส้นทาง** พักโรงแรม 7 คืนบินโดยสายการบิน FINAIR + บินภายใน 2 ขา



พฤศจิกายน 21-30พ.ย./28พ.ย.-7ธ.ค.  
เดือนธันวาคม 05-14ธ.ค./26ธ.ค.-4ม.ค.  
เดือนมกราคม 23ม.ค.-1ก.พ.  
เดือนกุมภาพันธ์ 06-15/13-22/20-29  
27ก.พ.-08มี.ค.  
เดือนมีนาคม 06-15/13-22/20-29  
27มี.ค.-05เม.ย./สงกรานต์ 10-19เม.ย.

**\*\*กรุณาจองที่นั่งล่วงหน้า 5-8 เดือนเพื่อความสะดวกในการจองโรงแรมและวีซ่า\*\***

## วันแรกของการเดินทาง(1) ท่าอากาศยานสุวรรณภูมิ CHECK-IN-เฮลซิงกิ (บินไปพักก่อน1คืน)

05.00 น. สมาชิกทุกท่านพร้อมกัน ณ ท่าอากาศยานนานาชาติสุวรรณภูมิ อาคารผู้โดยสารขาออกชั้น 4

08.00 น. เhierฟ้าสู่กรุงเฮลซิงกิ...โดยการบินฟินแอร์ **FINAIR** เที่ยวบินที่ **AY142**

15.35 น. เดินทางถึงท่าอากาศยานนานาชาติเฮลซิงกิประเทศฟินแลนด์

ค่า **☉** บริการอาหารมื้อค่ำ ณ ภัตตาคาร / นำคณะเดินทางเข้าสู่ที่พัก

พักที่ : **HILTON HOTEL / ST.GEORGE HOTEL/ SCANDIC HOTEL / หรือใกล้เคียง ★★★★★**

หมายเหตุ กรณีโรงแรมห้องเต็มเนื่องจากเป็นช่วงเล่นสกี,งานประชุม..ขอสงวนสิทธิ์ในการเปลี่ยนที่พักที่อื่นหรือเมืองใกล้เคียงแทน\*



## วันที่สองของการเดินทาง(2) บินภายในสู่เมืองเคิร์กเนส-กิจกรรม KING CRAB SAFARI

05.45 น. เดินทางถึงท่าอากาศยานนานาชาติเฮลซิงกิประเทศฟินแลนด์ (ต่อเครื่อง)\*\*ออกเดินทางสู่เมืองอิวาโลIvalo\*\*

06.45 น. เhierฟ้าสู่เมืองอิวาโลIvalo...โดยการบินฟินแอร์ **FINAIR** เที่ยวบินที่ **AY601 (บินภายใน)**

08.35 น. เดินทางถึงท่าอากาศยาน **เมืองอิวาโลIvalo** **ซึ่งตั้งอยู่เหนือเส้นอาร์กติกเซอร์เคิล**



พร้อมนำคณะเดินทางสู่เมืองเคิร์กเนส(Kirkenes) (ใช้เวลาเดินทางประมาณ3ชั่วโมง) เป็นเมืองในเทศมณฑลฟินน์ มาร์ก ทางตะวันออกเฉียงเหนือของประเทศนอร์เวย์ เมืองตั้งอยู่บนคาบสมุทรบอคฟยอร์ดเดน (Bøkfjorden)

นำคณะเยี่ยมชมโรงแรม **SNOW HOTEL KIRKENES** เปิดประสบการณ์อันแปลกใหม่ ซึ่งโรงแรมหิมะแห่งนี้ จะจัดให้เปิดเข้าพักและบริการในช่วงฤดูหนาวเท่านั้น ห้องพักและอุปกรณ์อำนวยความสะดวกทั้งหมดทำมาจากน้ำแข็ง

เที่ยง **☉** บริการอาหารมื้อกลางวัน ณ ภัตตาคาร

**บ่าย** **ให้คณะได้สนุกสนานกับกิจกรรม ARCTIC KING CRAB SAFARI TOUR** เริ่มต้นด้วย ให้ท่าน

เปิดประสบการณ์กับกิจกรรมอันสนุกสนานกับการ นั่งรถลากเลื่อน โดย SNOW MOBILE SLEDGE ผ่านฟยอร์ดที่กลายเป็นน้ำแข็ง รถลากจะพาท่าน ลัดเลาะตัดทุ่งหิมะอันขาวโพลน ซึ่งจะทำให้ท่านตื่นตา ตื่นใจ และสนุกสนาน





ออก

ระหว่างการเดินทาง รถจะจอดบริเวณทะเลสาบน้ำแข็ง เจ้าหน้าที่จะเจาะช่องน้ำแข็งให้เป็นช่องว่าง **ให้ท่านได้สนุกสนานกับกิจกรรมจับปูยักษ์** ซึ่งเป็นปูมีขนาดใหญ่ ลักษณะพิเศษคือ



และก้ามที่ยาวเกือบ 2 เมตร พร้อมมาร่วมกันจับปู พร้อมถ่ายภาพไว้เป็นที่ระลึกท่ามกลางทุ่งหิมะ ซึ่งจะเป็นประสบการณ์ที่ท่านจะไม่มีวันลืมไปตลอดชีวิต (อเมซิ่งมากๆ) และเจ้าปูเหล่านี้พวกเราจะนำมาหมักกลับมาปรุงอาหาร และได้รับประทานร่วมกันในขณะภายในฟาร์มเฮาส์ กับซูปปูร้อนๆ และชิมเนื้อปูยักษ์แห่งเคิร์กเนส (ชุดอุปกรณ์กันหนาวจัดเตรียมไว้ให้ทุกท่านในคณะ) **กิจกรรม 3-4 ชม.**



ค่ำ ๑๐ | บริการอาหารมื้อค่ำ ณ ภัตตาคาร / นำคณะเดินทางเข้าสู่โรงแรมที่พัก

พักที่ : **THON HOTEL KIRKENES / SCANDIC HOTEL ★★★★★ / หรือใกล้เคียงเมืองเคิร์กเนส**

หมายเหตุ กรณีโรงแรมห้องเต็มเนื่องจากเป็นช่วงเล่นสกี, งานประชุม.. ขอสงวนสิทธิ์ในการเปลี่ยนที่พักที่อื่นหรือเมืองใกล้เคียงแทน\*

**วันที่สามของการเดินทาง(3) เคิร์กเนส-อิวาโร-ซิบสโโบนิลา SNOW MOBILE SAFARI พิเศษสุด! พักโรงแรมกระจก GLASS IGLOO (ที่มีชื่อเสียงระดับโลก 2 คืน) - ชมปรากฏการณ์แสงเหนือ**

เช้า ๑๐ | บริการอาหารมื้อเช้าแบบสแกนดิเนเวียน ณ ห้องอาหารของโรงแรม

นำคณะออกเดินทางสู่ **เมืองอิวาโร Ivalo** ซึ่งตั้งอยู่เหนือเส้นอาร์กติกเซอร์เคิล ระหว่างการเดินทาง



ทางผ่าน **ทะเลสาบอินารี Lake Inari** เป็นทะเลสาบในภูมิภาคซัปมี เป็นทะเลสาบใหญ่เป็นอันดับ 3 ของประเทศฟินแลนด์ ทางเหนือของอาร์กติกเซอร์เคิล ทะเลสาบอยู่เหนือระดับน้ำทะเล 117-119 เมตร โดยปกติทะเลสาบจะเป็นน้ำแข็งตั้งแต่เดือนพฤศจิกายนถึงต้นเดือนมิถุนายน ทะเลสาบมีเนื้อที่ 1,040 ตารางกิโลเมตร แวะซื้อของที่ระลึกพื้นเมือง ของที่ระลึก ผลิตภัณฑ์จากหนังเรนเดียร์ ฯลฯ ระหว่างการเดินทาง

เที่ยง ๒๐๑ บริการอาหารมื้อกลางวัน ณ ภัตตาคาร

บ่าย นำคณะออกเดินทางไปยังดินแดนแห่งความสุขกลางหิมะ ให้คณะเปลี่ยนชุดกันหนาวแบบพิเศษ ซึ่งประกอบด้วย ชุด



เทอร์มอล รองเท้าบู๊ต ผ้าพันคอ ถุงมือ และหมวกกันน็อก จากนั้นก็ไปฟังคำแนะนำการจับจี้ ด้วยโปรแกรมที่พิเศษสุด “อาร์กติกสโนว์ซาฟารี” **สัมผัสกับประสบการณ์ใหม่ ด้วยการทดลองขับ “สโนว์โมบิล” SNOW MOBILE** หรือว่าดินตะขอมืดสนิท โลกแล่นไปตามทุ่งหิมะ ลัดเลาะไปตามบ่อน้ำแข็ง ซึ่งเป็นบรรยากาศที่ท่านไม่สามารถหาได้จากที่ใดนอกจากดินแดนทางแถบที่มีน้ำแข็งปกคลุมเกือบตลอดทั้งปี ที่สนุกจนลืมหนาว คำ ๒๐๑ บริการอาหารมื้อค่ำ ณ ภัตตาคาร / นำคณะเดินทางเข้าสู่ที่พัก

**พักที่ : KAKSLAUTTANEN ARCTIC RESORT 2 คืน 1 ครั้งในชีวิตไม่ควรพลาด!**  
**ห้องพักแบบ GLASS IGLOOพักที่ : KAKSLAUTTANEN ARCTIC RESORT 1**  
**ครั้งในชีวิตไม่ควรพลาด!ห้องพักแบบ GLASS IGLOO (\*\*พัก2คืนติด\*\*)**



**วันที่สี่ของการเดินทาง(4) ลากเลื่อนสุนัขฮัสกี-ขบวนนำรถสำหรับ KAKSLAUTANEN ARCTIC พิเศษสุด!พักโรงแรมกระจกGLASS IGLOO(ที่มีชื่อเสียงระดับโลก2คืน)-ชมปรากฏการณ์แสงเหนือ**

เช้า ๑๐ | บริการอาหารมื้อเช้าแบบสแกนดิเนเวียน ณ ห้องอาหารของโรงแรม

นำคณะนั่งรถชมวิวสู่ **“เมืองคัคสลักทานเน” Kakslautanen** ท่านจะได้สัมผัสธรรมชาติอันสวยงาม



แปลกตาของป่าสนเขตยุโรปเหนือ และพันธุ์ไม้ต่างๆ บางครั้งอาจจะได้เห็นความน่ารักของเหล่ากวางเรนเดียร์ ซึ่งเป็นสัตว์ท้องถิ่นในพื้นที่แถบนี้ ซึ่งสามารถพบเห็นได้ไม่ยากนักระหว่างการเดินทาง ชมทัศนียภาพของหิมะกว้างไกลสุดสายตา พร้อมชม **“สุนัขฮัสกี”** ชมความน่ารักของสุนัขหิมะที่แสนเชื่องชาวแลปป์ที่มักเลี้ยงไว้ใช้ในเขตหนาว **โถกตะโกต สนุกสนานกับการนั่งรถเลื่อนเทียมสุนัขฮัสกี**

เที่ยง ๑๒ | บริการอาหารมื้อกลางวัน ณ ภัตตาคาร

**นำคณะเข้าสู่ที่พัก โรงแรมกระจกหิมะ: GLASS IGLOO** ซึ่งที่พักทุกห้องสร้างเป็นกระจก



**ทั้งหลัง** ทำให้ท่านรู้สึกเหมือนนอนอยู่ท่ามกลางธรรมชาติจริงๆ หาก โชคดี ท่านจะได้เห็นความสวยงามของลำแสง **ออโรรา Aurora** ซึ่งเป็นปรากฏการณ์ธรรมชาติที่เกิดขึ้นเฉพาะช่วงฤดูหนาวในบริเวณขั้วโลกเท่านั้น

**อิสระ:พักพร้อมอันแสนโรแมนติก ยามค่ำคืน \*\*\*พักที่นี่ 100% รับแค่20ท่านเท่านั้น!\*\*\***

**ซึ่งเป็นประสบการณ์ที่น่าประทับใจที่สุดในการเดินทางที่ไม่ควรพลาด! \*\*ขบวนนำรถดำน้ำรับ\*\***

ค่ำ ๑๘ | บริการอาหารมื้อค่ำ ณ ห้องอาหารของรีสอร์ท / **อิสระ:กับการตามล่าแสงเหนือบริเวณรีสอร์ท**

**พักที่ : KAKSLAUTANEN ARCTIC RESORT 2 คืน 1 ครั้งในชีวิตไม่ควรพลาด!**  
**ห้องพักแบบ GLASS IGLOOพักที่ : KAKSLAUTANEN ARCTIC RESORT 1**  
**ครั้งในชีวิตไม่ควรพลาด!ห้องพักแบบ GLASS IGLOO (\*\*พัก2คืนติด\*\*)**





## วันที่ห้าของการเดินทาง(5) ซาธิซก้า-โรวาเนียมี-ฟาร์ม์กว้างเรนเดียร์-ซานตากรอสวิลเลจ

เช้า ๑๐) บริการอาหารมื้อเช้าแบบสแกนดิเนเวียน ณ ห้องอาหารของโรงแรม

**นำท่านออกเดินทางถึงเมืองโรวาเนียมี Rovaniemi 3 ช.ม. เมืองที่อยู่ทางตอนเหนือของประเทศฟินแลนด์ เป็นนครหลวงของเขตแลปแลนด์** ดินแดนมหัศจรรย์บริเวณเส้นอาร์คติก

(เส้นแบ่งเขตอบอุ่นกับเขตหนาวเหนือ) ตั้งอยู่ใจกลางพื้นที่ป่าของแลปแลนด์ในสงครามโลกครั้งที่ 2 เมืองได้ถูกทำลายไป แต่ต่อมาได้มีการสร้างเมืองขึ้นมาใหม่ อาคารที่สร้างใหม่หลายแห่งเป็นผลงานการออกแบบของอัลวาร์ ออลโต ที่มีแนวคิดแบบเน้นประโยชน์ใช้สอย สวยงาม และทันสมัย เมืองโรวาเนียมีนี้มีแม่น้ำ 2 สายที่ไหลผ่านใจกลางเมือง คือแม่น้ำ Kemijoki และแม่น้ำ Ounasjoki



เที่ยง ๑๑) บริการอาหารมื้อกลางวัน ณ ภัตตาคาร

**ข่าว เปิดประสบการณ์วันแปลกใหม่โดยการ"นั่งเลื่อนหิมะที่ลากด้วยควาเรนเดียร์"**



**นำคณะชมภายใน หมู่บ้านซานตาคลอส SANTA CLAUS VILLAGE** หมู่บ้านซานตาคลอสแห่งทั่วโลก

เหนือ เป็นหมู่บ้านซานตาคลอสขนานแท้และดั้งเดิม ซึ่งตั้งอยู่บริเวณเส้นอาร์คติก ซึ่งชาวฟินแลนด์ได้สร้างขึ้นเพื่อระลึกถึงลุงซานตาคลอสผู้ใจดีให้ท่านได้ถ่ายรูปคู่กับลุงซานต้า และท่านจะได้มีโอกาสส่งโปสการ์ดให้เพื่อนๆ ของท่านจากตู้ไปรษณีย์ของซานต้า พร้อมรับประกาศนียบัตรที่ระลึกการมาเยือนทั่วโลกเหนือ ชมพาหนะของซานตาคลอส สนุกกับกิจกรรมมากมายในหมู่บ้าน และซื้อป๊อปปิ้ง ร้านขายของขวัญ และของที่ระลึกต่างๆ หามุมสวยถ่ายภาพกับหิมะขาวโพลน



ถ้า ๑๐๑ บริการอาหารมือค้ำ ณ ภัตตาคาร / นำคณะเดินทางเข้าสู่ที่พัก **(พัก3คืนสบาย ๆไม่ต้องย้ายกระเป๋)**

**พักที่ : ARCTIC LIGHT HOTEL ROVANIEMI ★★★★★ โรงแรมในเมืองโรวานีนิมีเดินเล่นได้สบาย ๆ**

หมายเหตุ กรณีโรงแรมห้องเต็มเนื่องจากเป็นช่วงเล่นสกี,งานประชุม..ขอสงวนสิทธิ์ในการเปลี่ยนที่พักรื่นหรือเมืองใกล้เคียงแทน\*



**วันที่หกของการเดินทาง(6) EXPERINCE365- บั่งเรือตัดน้ำแข็ง SAMPO ICE BREAKER**

เช้า ๑๐ บริการอาหารเช้าแบบสแกนดิเนเวียน ณ ห้องอาหารของ โรงแรม

**นำคณะออกเดินทางสู่ “เมืองเคมิ”พร้อมเที่ยวชมภายใน SNOW EXPERINCE365**



เที่ยง ๑๒ บริการอาหารมื้อกลางวัน ณ ภัตตาคาร

**บ่าย ให้ท่านได้เปิดประสบการณ์อันแปลกใหม่กับการนั่งบน “เรือตัดน้ำแข็งแซมโป” THE ARCTIC ICE BREAKER เรือตัดน้ำแข็งลำเดียวที่**



**เปิดโอกาสให้นักท่องเที่ยวเข้าชม** เรือจะวิ่งไปบนน้ำแข็งที่ปกปิดผิวทะเลหนานับเมตรด้วยน้ำหนักรกว่า 3,500 ตัน ด้วยโปรแกรมพิเศษ Journey Through The Ice ซึ่งเป็นเรือตัดน้ำแข็งที่ใช้ในฤดูหนาวของประเทศฟินแลนด์ เรือลำนี้จะทำให้น้ำแข็งแตกเป็นช่องทางเพื่อการเดินเรือสินค้าในช่วงฤดูหนาว เรือจอดค้างบนน้ำแข็งกลางทะเล

**เปิดโอกาสให้ท่านได้ลงมาเดินเล่นหรือถ่ายรูปบน**



**ทะเลน้ำแข็งบอลติก หรือทดลองสวมชุดชูชีพพิเศษที่สร้างขึ้นเพื่อใช้ในการลอยตัวในทะเลน้ำแข็ง ที่มีอุณหภูมิต่ำกว่า ๐ ได้อย่างจุใจ พร้อมรับประกาศนียบัตรที่ระลึก ( ประทับใจ 100% )**

ค่ำ ๑๓ บริการอาหารมื้อค่ำ ณ โรงแรมที่พัก / นำคณะเดินทางเข้าสู่ที่พัก **(พัก3คืนสบาย ๆไม่ต้องย้ายกระบ่า)**

**พักที่ : ARCTIC LIGHT HOTEL ROVANIEMI ★★★★★ โรงแรมในเมืองโรวานีนิเดินเล่นได้สบาย ๆ**

หมายเหตุ กรณี โรงแรมห้องเต็มเนื่องจากเป็นช่วงเล่นสกี,งานประชุม..ขอสงวนสิทธิ์ในการเปลี่ยนที่พักรที่อื่นหรือเมืองใกล้เคียงแทน\*



**วันที่เจ็ดของการเดินทาง(7) RAUNA ZOO-เดินชมเมือง-ล่าแสงเหนือAUROLA HUNTING**

เช้า ๑๐ | บริการอาหารเช้าแบบสแกนดิเนเวียน ณ ห้องอาหารของโรงแรม

**นำคณะเที่ยวชมหมีขาว และสัตว์หิมะที่สวนสัตว์ RAUNA ZOO WILDLIFE PARK**

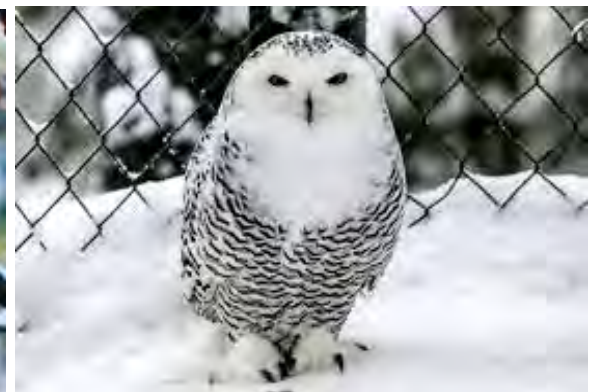
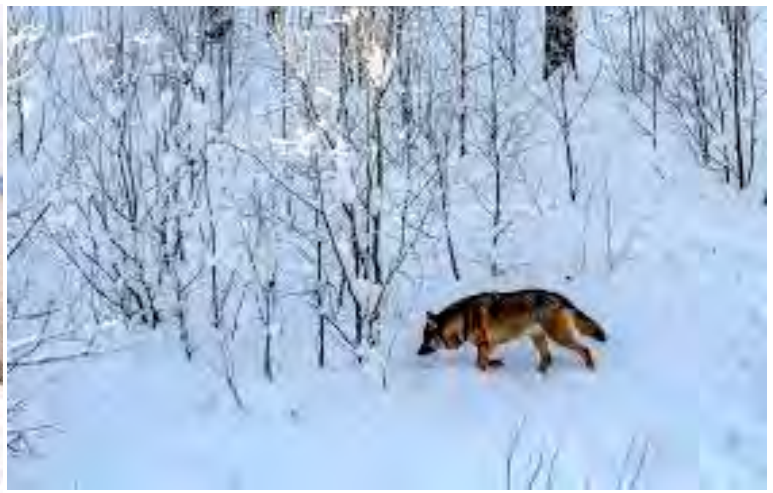

เที่ยง ๑๐ | บริการอาหารมื้อกลางวัน ณ ภัตตาคาร

**ช่วงบ่ายอิสระตามอัธยาศัยกับการเดินเล่นชมเมืองโรวานีนิมี เลือกซื้อของขวัญที่ระลึก เดินเล่น จิบกาแฟ ทัศนียภาพสวย ๆ ภายตามอัธยาศัยมีเวลาสบาย ๆ งามบ้าง**

ค่ำ ๑๐ | บริการอาหารมื้อค่ำ ณ โรงแรมที่พัก / นำคณะเดินทางเข้าสู่ที่พัก **(พัก3คืนสบาย ๆ ไม่ต้องย้ายกระเป๋)**

พักที่ : **ARCTIC LIGHT HOTEL ROVANIEMI ★ ★ ★ ★** โรงแรมในเมืองโรวานีนิมีเดินเล่นได้สบาย ๆ

หมายเหตุ กรณี โรงแรมห้องเต็มเนื่องจากเป็นช่วงเล่นสกี,งานประชุม..ขอสงวนสิทธิ์ในการเปลี่ยนที่พักที่อื่นหรือเมืองใกล้เคียงแทน\*

**ช่วงค่ำ พิเศษสุด ๆ!!!** นำท่านนั่งรถโค้ชออกตามลำแสงเหนือ **AURORA HUNTING** ปรากฏการณ์ธรรมชาติที่จะเห็นได้อย่างชัดเจน บริเวณอาร์คติกเซอร์เคิล ซึ่งจะนำท่านได้รับประสบการณ์อันน่าประทับใจครั้งหนึ่งในชีวิต ซึ่งแสงเหนือเป็นปรากฏการณ์ธรรมชาติ...+++ ขึ้นอยู่กับสภาพอากาศเป็นสำคัญ+++



**วันที่แปดของการเดินทาง(8) โรวาเนีย-โวล-บินภายในสู่เฮลซิงกิ-อิสระเดินเล่นชมเมือง**

เช้า ๑๐ บริการอาหารเช้าแบบสแกนดิเนเวียน ณ ห้องอาหารของโรงแรม

**นำคณะออกเดินทางสู่เมืองโวล** เป็นเมืองในประเทศฟินแลนด์ มีประชากรประมาณ 1.3 แสนคน มากเป็น



อันดับหกของประเทศ<sup>[5]</sup> ตั้งอยู่ที่ปากแม่น้ำโวล ในจังหวัดโวล โวลก่อตั้งในปี 1605 โดยพระเจ้าคาร์ลที่ 9 แห่งสวีเดน เป็นเมืองที่ใหญ่ที่สุดในภาคเหนือของฟินแลนด์ โวลเริ่มมีความเจริญมากขึ้นตั้งแต่ 1765 เมื่อสามารถค้าขายกับต่างประเทศได้ ตลอดคริสต์ศตวรรษที่ 19 โวลเป็นผู้ส่งออกยางมะตอยที่ใหญ่ที่สุดของฟินแลนด์ ในปี 1822 ไฟได้เผาทำลายตัวเมือง คาร์ล ลุดวิก เองเงิลได้ออกแบบผังเมืองใหม่ให้โวล ในประวัติศาสตร์ โวลถูกไฟทำลายมาแล้วถึงสิบครั้ง ปัจจุบัน โวลได้รับการยอมรับว่าเป็นเมืองเทคโนโลยี ในปี 1982 ได้มีการก่อตั้งหมู่บ้านเทคโนโลยีแห่งแรกในกลุ่มนอร์ดิก นำท่านเดินชมบรรยากาศของเมือง พร้อมช้อปปิ้งสินค้าพื้นเมือง หรือหามุมถ่ายภาพไว้เป็นที่ระลึก

เที่ยง ๑๐ บริการอาหารมื้อกลางวัน ณ ภัตตาคาร / หลังอาหารเดินเล่นชมเมือง ช้อปปิ้ง

17.00 น. เหิรฟ้าสู่กรุงเฮลซิงกิ...โดยการบินฟินแอร์ หรือฟินแอร์ เที่ยวบินที่ **AY442(บินภายใน)**

18.05 น. เดินทางถึงท่าอากาศยานนานาชาติเฮลซิงกิ ประเทศฟินแลนด์ เมืองหลวงและเมืองที่ใหญ่ที่สุดของประเทศฟินแลนด์ ตั้งอยู่ทางใต้ของประเทศ ริมชายฝั่งอ่าวฟินแลนด์ ตัวเมืองมีประชากรประมาณ 600,000 คน เฮลซิงกิอยู่ติดกับเมืองวันตาและเอสโปซึ่งรวมตั้งเป็นเขตเมืองหลวงหรือมหานครเฮลซิงกิ มีประชากรเกือบ 1 ล้านคน 1.2 ล้านคน...นำท่านเดินทางเข้าสู่โรงแรมที่พัก..



ค่ำ ๑๐ บริการอาหารมื้อค่ำอิสระตามอัธยาศัยเพื่อความสะดวก(ไม่รวมอาหาร)

พักที่ : **HILTON HOTEL / ST.GEORGE HOTEL/ SCANDIC HOTEL / หรือใกล้เคียง ★★★★★**

หมายเหตุ กรณี โรงแรมห้องเต็มเนื่องจากเป็นช่วงเล่นสกี,งานประชุม..ขอสงวนสิทธิ์ในการเปลี่ยนที่พักที่อื่นหรือเมืองใกล้เคียงแทน\*

## วันที่เก้าของการเดินทาง(9) เฮลซิงกิ-ชมเมือง-บินกลับกรุงเทพฯ

เช้า ๑๐ บริการอาหารเช้า ณ ห้องอาหารของโรงแรม

**นำคณะชมความสวยงาม กรุงเฮลซิงกิ** ซึ่งมีสถาปัตยกรรมแบบผสมผสานระหว่างสวีดิช และรัสเซีย

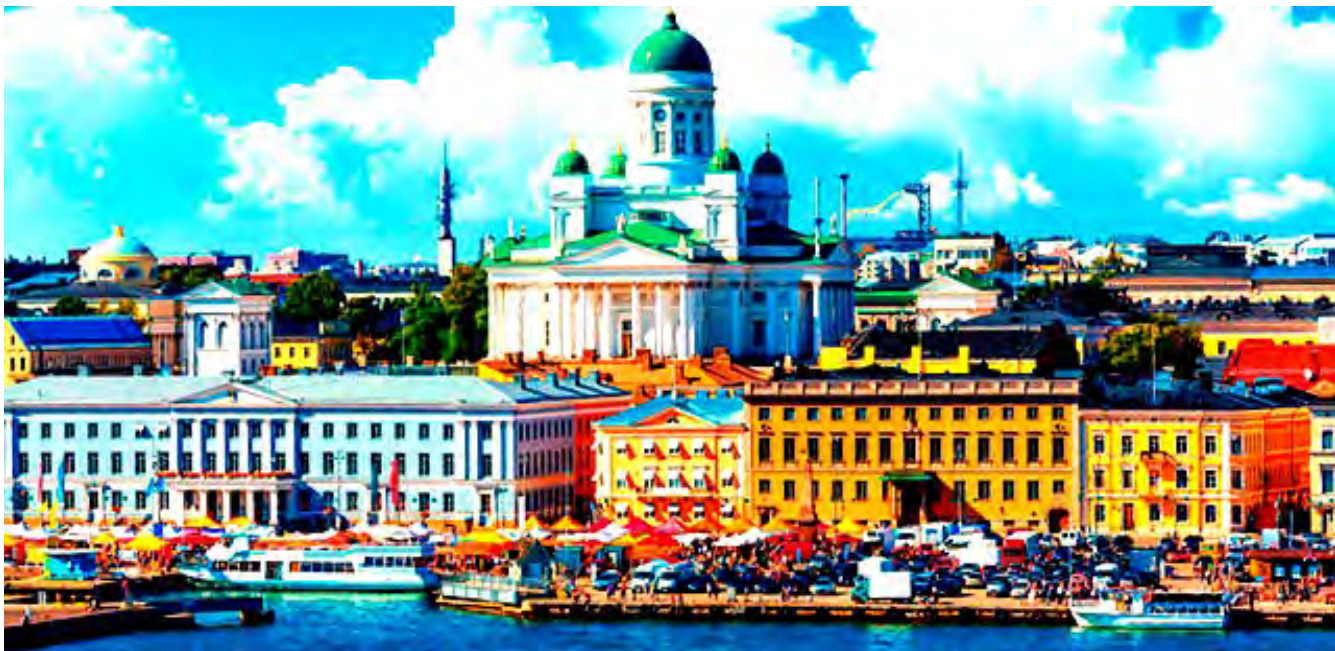

เจ้าของสมญานาม ธิดาสาวแห่งทะเลบอลติก **ชมศูนย์กลางของเมืองที่จัดรัฐสภา** ซึ่งมีขนาดใหญ่รองรับคนได้หลายหมื่นคน สิ่งก่อสร้างสำคัญบริเวณจัตุรัสนี้คือ มหาวิหารซึ่งตั้งอยู่ทางทิศเหนือของจัตุรัส ทางทิศตะวันออกและตะวันตก เป็นทำเนียบรัฐบาลและอาคารหลักของมหาวิทยาลัยตามลำดับ และบริเวณจัตุรัสแห่งนี้ยังคงใช้เป็นสถานที่ถ่ายทำภาพยนตร์ชนะเลิศรางวัลออสการ์เรื่อง "เรดส์" โดยใช้ฉากมโหฬารของเฮลซิงกิแทนกรุงเลนินกราดในสหภาพโซเวียต ผ่านชม มหาวิหารอูสเปนสกี โบสถ์แบบรัสเซียออร์โธดอกซ์ และเป็นโบสถ์นิกายออร์โธดอกซ์ที่ใหญ่ที่สุดในยุโรป ตะวันตก ตัววิหารอูสเปนสกีตั้งอยู่บนเนินไม้ไกลจากบริเวณท่าเรือ มีลานกว้างหน้าวิหาร เป็นจุดชมวิวและถ่ายรูปด้านล่างของอ่าวฟินแลนด์และตลาดริมท่าเรือที่สวยงามจุดหนึ่ง เดินทางสู่สนามบิน

**นำคณะออกเดินทางสู่สนามบินออสโล เพื่อทำการเช็คอิน และทำ TAX REFUND**

13.50 น. เhierฟ้าสู่กรุงเทพฯ... โดยการบินฟินแอร์ **FINAIR** เที่ยวบินที่ **AY141**

## วันที่สิบของการเดินทาง(10) ท่าอากาศยานสุวรรณภูมิ

06.05 น. เดินทางถึงท่าอากาศยานสุวรรณภูมิโดยสวัสดิภาพ...พร้อมความประทับใจ

# โปรแกรมแนะนำ จัดเอง ทำเอง

## \*ยุโรปสโนโอบิล 1 0 วัน 8 คืน

## พิเศษแพ็คเกจ GLASS IGLOO 2 คืน









แกรนด์ฟินแลนด์-ล่าแสงเหนือ **GLASS IGLOO 2คืน 10วัน(พัก8คืน) AY+บินภายใน**

**\*\*\*โรงแรม นอนมาก ๆ ครบ ครอบงมล่วงหน้าท่านจะไม่ผิดหวัง\*\*\***

**\*\*\* รวมค่าวีซ่า VISA \*\*\*รวมทิปคนขับรถแล้ว\*\*\***

**\*\*\*เน้นสถานที่พักที่เป็นธรรมชาติแสนสวยของฟินแลนด์\*\*\***

**เหมาะกับการเที่ยวแบบครอบครัว และคู่รัก คู่ฮันนีมูน เดินทางไม่เหนื่อย**

**\*\*กรุณาจองที่นั้งล่วงหน้า 5 - 8 เดือนเพื่อความสะดวกในการจองโรงแรมและวีซ่า\*\***

ช่วงการเดินทาง <b>CHECK-IN 3 วันก่อนวันแรก</b>	ผู้ใหญ่ ราคาท่านละ พักห้องละ 2 ท่าน	เด็กอายุ ต่ำกว่า 12 ปี 1 เด็ก + 1 ผู้ใหญ่	เด็กอายุ ต่ำกว่า 12 ปี 1 เด็ก (มีเตียง) + 2 ผู้ใหญ่	พักท่านเดียวต่อ 1 ห้อง จ่ายเพิ่ม
<b>เดือนพฤศจิกายน</b> 21-30 พ.ย.	<b>249,900</b>	<b>249,900</b>	<b>245,900</b>	<b>60,000</b>
<b>28 พ.ย. - 07 ธ.ค.</b>	<b>249,900</b>	<b>249,900</b>	<b>245,900</b>	<b>60,000</b>
<b>เดือนธันวาคม</b> 05-14 ธ.ค.	<b>249,900</b>	<b>249,900</b>	<b>245,900</b>	<b>60,000</b>
<b>26 ธ.ค. - 04 ม.ค. ไม่ฟรีล่วงหน้า</b>	<b>239,900</b>	<b>239,900</b>	<b>235,900</b>	<b>60,000</b>
<b>เดือนมกราคม</b> 23 ม.ค. - 01 ก.พ.	<b>249,900</b>	<b>249,900</b>	<b>245,900</b>	<b>60,000</b>
<b>เดือนกุมภาพันธ์</b> 06-15 ก.พ. ไม่ฟรีล่วงหน้า	<b>229,900</b>	<b>229,900</b>	<b>225,900</b>	<b>60,000</b>
<b>13-22 ก.พ. ไม่ฟรีล่วงหน้า</b>	<b>229,900</b>	<b>229,900</b>	<b>225,900</b>	<b>60,000</b>
<b>20-29 ก.พ. ไม่ฟรีล่วงหน้า</b>	<b>229,900</b>	<b>229,900</b>	<b>225,900</b>	<b>60,000</b>
<b>27 ก.พ. - 08 มี.ค. ไม่ฟรีล่วงหน้า</b>	<b>229,900</b>	<b>229,900</b>	<b>225,900</b>	<b>60,000</b>
<b>เดือนมีนาคม</b> 06-15 มี.ค.	<b>249,900</b>	<b>249,900</b>	<b>245,900</b>	<b>60,000</b>
<b>13-22 มี.ค.</b>	<b>249,900</b>	<b>249,900</b>	<b>245,900</b>	<b>60,000</b>
<b>20-29 มี.ค. ไม่ฟรีล่วงหน้า</b>	<b>229,900</b>	<b>229,900</b>	<b>225,900</b>	<b>60,000</b>
<b>27 มี.ค. - 05 เม.ย.</b>	<b>249,900</b>	<b>249,900</b>	<b>245,900</b>	<b>60,000</b>
<b>เดือนเมษายน</b> สงกรานต์ 10-19 เม.ย.	<b>229,900</b>	<b>229,900</b>	<b>225,900</b>	<b>60,000</b>

**\*\*\*หากท่านจองที่นั้งล่าข่า...ไปฟรีราคาพิเศษถูกจองเต็ม หรือราคาตั๋วเครื่องบินปรับราคาขึ้น...ราคาทัวร์จะปรับขึ้นโดยอัตโนมัติ โดยจะปรับเพิ่มขึ้นมาอีก 10,000-30,000 บาท (แนะนำให้ท่านสำรองที่นั้งล่วงหน้า)**

**โดยชำระมัดจำเป็นเงินสด 100,000 บาท ก่อนการเดินทาง \***

**\*\*\*หากสนใจสายด่วน คุณปิ๊อป Tel.096-7878-294 ตอบคำถามได้ละเอียดไม่ต้องรอ\*\*\***

**\*\*\*หรือ @ID LINE มาที่ @worldtraveller สอบถามได้ 24 ชม.\*\*\***



**อัตราค่าบริการนี้รวม ค่าวีซ่าแล้ว\***

- ค่ารถปรับอากาศนำเที่ยวตามระบุไว้ในรายการ พร้อมคนขับรถที่ชำนาญเส้นทาง กฎหมายในยุโรปไม่อนุญาตให้คนขับรถเกิน 12ชม./วัน
- ค่าที่พักตามโรงแรมที่ระบุไว้ในรายการ หรือ ระดับเทียบเท่า และราคาโรงแรมจะปรับขึ้น 3-4 เท่าตัว หากวันเข้าพักตรงกับงานเทศกาล เทรดแฟร์หรืองานประชุมต่างๆ อันเป็นผลที่ทำให้ต้องมีการปรับเปลี่ยนที่พัก โดยคำนึงถึงความเหมาะสมเป็นหลัก
- ค่าอาหาร ค่าธรรมเนียมเข้าชมสถานที่ต่างๆ และค่ายานพาหนะทุกชนิดสำหรับนำเที่ยว ตามที่ระบุไว้
- ค่ารถนำเที่ยวตั้งระบุในโปรแกรมการเดินทาง/ ค่าหัวหน้าทัวร์ และไกด์ท้องถิ่นนำเที่ยวตั้งระบุในโปรแกรมการเดินทาง
- ค่าธรรมเนียมน้ำมันและค่าประกันภัยการเดินทางที่มีการเรียกเก็บจากสายการบิน ซึ่งเป็นอัตราเรียกเก็บ ณ วันที่ทำการจอง /
- ค่าประกันชีวิตกรณีอุบัติเหตุในระหว่างการเดินทางคุ้มครองในวงเงินไม่เกินท่านละ 1,000,000 บาท และค่ารักษาพยาบาลกรณีอุบัติเหตุในวงเงินไม่เกินท่านละ 100,000 บาท (ตามเงื่อนไขกรมธรรม์)

**อัตราค่าบริการนี้ไม่รวม \*\*\*ไม่รวมค่าตรวจโควิดทุกชนิด\*\*\***

ภาษีมูลค่าเพิ่ม 7 % และค่าภาษีหัก ณ ที่จ่าย 3% \*กรณีที่ท่านต้องการใบกำกับภาษี

- ค่าใช้จ่ายส่วนตัวนอกเหนือจากรายการที่ระบุ เช่น ค่าเครื่องดื่มและค่าอาหารที่สั่งเพิ่มเติม, ค่าโทรศัพท์, ค่าซักรีด ค่าอาหารและเครื่องดื่มสั่งพิเศษนอก
- ค่าทำหนังสือเดินทาง, ค่าทำใบอนุญาตกลับเข้าประเทศของคนต่างชาติ หรือ คนต่างด้าว (เป็นหน้าที่ของผู้เดินทางในการจัดทำเอง)
- ค่าพนักงานยกกระเป๋า ท่านสามารถใช้บริการและจ่ายโดยตรงกับพนักงานที่โรงแรม
- ค่าทิปสำหรับหัวหน้าทัวร์ 1,000 บาท หรือพิจารณาตามการให้บริการ
- ค่าธรรมเนียมน้ำมันที่ทางสายการบินอาจมีการเรียกเก็บเพิ่มเติมอีกในภายหลัง
- ค่าปรับสำหรับนำพนักงานกระเป๋าเดินทางที่เกินจากที่ทางสายการบินกำหนดไว้

**เงื่อนไขการชำระเงิน**

**กรุณาจองล่วงหน้าพร้อมชำระงวดแรก 100,000 บาทก่อนการเดินทาง พร้อมแนบสำเนาหนังสือเดินทาง Passport และค่าใช้จ่ายส่วนที่เหลือก่อนวันขึ้นวีซ่า มิฉะนั้นจะถือว่าท่านยกเลิกการเดินทาง**

- บริษัทฯ ขอสงวนสิทธิ์ยกเลิกการเดินทางก่อนล่วงหน้า 10 วัน ซึ่งจะเกิดขึ้นได้ก็ต่อเมื่อไม่สามารถทำกรุ๊ปได้อย่างน้อย 15 ท่าน ทางบริษัทฯ ยินดีคืนเงินให้ทั้งหมด หรือจัดหาคณะทัวร์อื่นให้ ถ้าท่านต้องการ
- บริษัทฯ ขอสงวนสิทธิ์ที่จะไม่รับผิดชอบค่าเสียหายในเหตุการณ์ที่เกิดจากการยกเลิกหรือความล่าช้าของสายการบิน ภัยธรรมชาติ การนัดหยุดงาน การจลาจล การปฏิวัติ ทรัพย์สินสูญหายตามสถานที่ต่างๆ และอื่นๆ ที่อยู่นอกเหนือการควบคุมของทางบริษัทฯ หรือ ค่าใช้จ่ายเพิ่มเติมที่เกิดขึ้นทางตรง หรือ ทางอ้อม เช่น การเจ็บป่วย การถูกทำร้าย การสูญหาย ความล่าช้า หรือ จากอุบัติเหตุต่างๆ
- เนื่องจากรายการทัวร์นี้เป็นแบบเหมาจ่ายเบ็ดเสร็จ หากท่านสละสิทธิ์การใช้บริการใดๆตามรายการ หรือถูกปฏิเสธการเข้า และออกประเทศไม่ว่าในกรณีใดก็ตาม ทางบริษัทฯ ขอสงวนสิทธิ์ไม่คืนเงินในทุกกรณี
- เมื่อท่านได้ชำระเงินมัดจำหรือทั้งหมด ไม่ว่าจะเป็นการชำระผ่านตัวแทนของบริษัทฯ หรือชำระโดยตรงกับทางบริษัทฯ ทางบริษัทฯ จะขอถือว่าท่านรับทราบและยอมรับในเงื่อนไขต่างๆของบริษัทฯ ที่ได้รับไว้ในโดยทั้งหมด
- **ทางบริษัทเริ่มต้น และจบการบริการ ที่สนามบินสุวรรณภูมิ** กรณีท่านเดินทางมาจากต่างจังหวัด หรือต่างประเทศ และจะสำรองตั๋วเครื่องบิน หรือพาหนะอย่างหนึ่งอย่างใดที่ใช้ในการเดินทางมาสนามบิน ทางบริษัทฯ จะไม่รับผิดชอบค่าใช้จ่ายในส่วนนี้ เพราะเป็นค่าใช้จ่ายที่นอกเหนือจากโปรแกรมการเดินทางของบริษัทฯ ฉะนั้นท่านควรจะให้กรุ๊ป FINAL 100% โดยมีเอกสารแจ้งการนัดหมายการเดินทางส่งไปถึงท่านเป็นที่เรียบร้อยแล้ว ท่านจึงสามารถสำรองยานพาหนะได้
- โปรแกรมการท่องเที่ยวสามารถเปลี่ยนแปลง หรือตัดออกได้ตามความเหมาะสม โดยไม่ต้องแจ้งให้ท่านทราบล่วงหน้า ทั้งนี้ขึ้นอยู่กับสถานการณ์ระหว่างการเดินทาง สภาพภูมิอากาศไม่เอื้ออำนวย /สายการบินยกเลิกเที่ยวบิน / การจราจรติดขัดจนเป็นเหตุทำให้เสียเวลาในการท่องเที่ยวโปรแกรมอื่น/ ปิดถนน / ฝนตกหนัก / น้ำท่วม / หิมะตกหนักปิดผิวทางการจราจร/ รถโค่นล้มเวลาวิ่ง ซึ่งคนขับต้องพักผ่อน ตามกฎหมายของยุโรปไม่ให้งานเกินวันละ12ชม. เพื่อความปลอดภัยของทุกคน/ มีการนัดชุมนุมประท้วง / ถนนปิดซ่อมแซมจนทำให้รถติดเป็นเวลานาน / ตามโบสถ์หรือวิหาร มีการจัดพิธีทางศาสนาซึ่งไม่เปิดให้เข้าชม / เกิดอุบัติเหตุบนท้องถนนจนทำให้รถติดเป็นเวลานาน / การต่อคิวเข้าสถานที่ท่องเที่ยวที่ใช้เวลานานเกินไป/ ลูกทัวร์ในคณะบางท่านหลง หรือไม่มาตรงเวลานัดหมายของหัวหน้าทัวร์ จนทำให้เสียโปรแกรมท่องเที่ยวจุดอื่น และสถานการณ์เฉพาะหน้าอื่นๆ ที่ทำให้ท่านไม่สามารถเดินทางไปถึงสถานที่ท่องเที่ยวได้ อย่างปลอดภัยและสะดวก โดย จะคำนึงถึงผลประโยชน์ของทุกคนโดยรวม และความปลอดภัย เป็นสิ่งสำคัญ
- ภาพประกอบใช้เพื่อการโฆษณาเท่านั้น
- เรื่องที่นั้งบนเครื่องบิน และอาหารที่ Request บนเครื่องบิน ไม่ใช่ความรับผิดชอบของบริษัททัวร์ เนื่องจากเป็นระบบของทางสายการบิน แต่ทางเราจะพยายามทำตามที่ท่าน Request มา แต่จะได้หรือไม่ได้ตามที่ท่านต้องการขึ้นอยู่กับทางสายการบินเป็นผู้กำหนด จึงเรียนมาเพื่อโปรดพิจารณา
- กรณีร้านอาหารไม่เปิดบริการในวันที่ท่านเดินทางไป ทางบริษัทฯ ขอสงวนสิทธิ์ในการปรับเปลี่ยนร้านอาหาร เพื่อความสะดวกในการเดินทาง และไม่เสียโปรแกรมท่องเที่ยว
- **ตั๋วเครื่องบินที่ใช้ในการเดินทางไม่สามารถ Refund หรือเลื่อนวันกลับ หรือเปลี่ยนแปลงการเดินทางได้** กรณีท่านจะกลับก่อนหรือเลื่อนวันเดินทางกลับ กรุณาติดต่อสอบถามเจ้าหน้าที่ก่อนการเดินทาง มิฉะนั้นท่านจะต้องซื้อตั๋วใหม่เองในกรณีไม่เดินทางไป และกลับตามโปรแกรมที่ท่านซื้อจากทางบริษัทฯ เนื่องจากเป็นคุณสมบัติของตั๋วที่ออกมาจากทางสายการบิน

**เงื่อนไขการยกเลิก**

ยกเลิกก่อนการเดินทาง 60 วัน – คืนค่าใช้จ่ายทั้งหมด ยกเว้นกรุ๊ปที่เดินทางช่วงวันหยุด หรือคลอมนวันหยุดยาว และวันหยุดสำคัญในยุโรป และประเทศไทย ที่ต้องการันตี และมีค่ากับสายการบิน หรือ กรุ๊ปที่มีการกรันตีค่ามัดจำที่หักโดยตรง หรือโดยการผ่านตัวแทนในประเทศ หรือต่างประเทศ ท่านไม่อาจขอคืนเงินได้

- ยกเลิกก่อนการเดินทางน้อยกว่า 40 วันขึ้นไป – เก็บค่าใช้จ่าย 50,000 บาท ต่อท่าน
- ยกเลิกก่อนการเดินทางน้อยกว่า 30 วัน - เก็บค่าใช้จ่าย 50 % ของราคาทัวร์ ต่อท่าน
- ยกเลิกก่อนการเดินทาง 1-25 วัน – เก็บค่าบริการทั้งหมด 100 % ต่อท่าน

**หมายเหตุ//**

- ทางบริษัทจะทำการยื่นวีซ่าของท่านก็ต่อเมื่อในคณะมีผู้สำรองที่นั่งครบ 15 ท่าน และได้รับคิวการตอบรับจากทางสถานทูต เนื่องจากบริษัทจะต้องใช้เอกสารต่างๆที่เป็นกรุปในการยื่นวีซ่า อาทิ ตั๋วเครื่องบิน , ห้องพักที่คอนเฟิร์มมาจากทางยุโรป , ประกันการเดินทาง ฯลฯ ทางท่านจะต้องรอให้คณะครบ 20 ท่าน จึงจะสามารถยื่นวีซ่าให้กับทางท่านได้อย่างถูกต้อง
- หากในช่วงที่ท่านเดินทางคิววีซ่ากรุปในการยื่นวีซ่าเต็ม ทางบริษัทต้องขอสงวนสิทธิ์ในการยื่นวีซ่าเดี่ยว ซึ่งทางท่านจะต้องเดินทางมายื่นวีซ่าด้วยตัวเอง ตามวัน และเวลานัดหมายจากทางสถานทูต โดยมีเจ้าหน้าที่ของบริษัทคอยดูแล และอำนวยความสะดวก
- เอกสารต่างๆที่ใช้ในการยื่นวีซ่าท่องเที่ยวทวีปยุโรป ทางสถานทูตเป็นผู้กำหนดออกมา มิใช่บริษัททัวร์เป็นผู้กำหนด ท่านที่มีความประสงค์จะยื่นวีซ่าท่องเที่ยวทวีปยุโรป กรุณาจัดเตรียมเอกสารให้ถูกต้อง และครบถ้วนตามที่สถานทูตต้องการ เพราะจะมีผลต่อการพิจารณาวีซ่าของท่าน บริษัททัวร์เป็นแต่เพียงตัวกลาง และอำนวยความสะดวกในการยื่นวีซ่าเท่านั้น มิได้เป็นผู้พิจารณาวีซ่าให้กับทางท่าน สถานทูตจะไม่ผ่านการพิจารณาวีซ่าให้ท่าน กรณีท่านใช้เอกสารปลอมในการยื่นวีซ่า

**กรณีวีซ่าที่ท่านยื่นไม่ผ่านการพิจารณา และคณะสามารถออกเดินทางได้ ท่านจะต้องเสียค่าใช้จ่ายจริงที่เกิดขึ้นตามจริง**

- ค่าธรรมเนียมการยื่นวีซ่า ทางสถานทูตจะไม่คืนค่าธรรมเนียมใดๆทั้งสิ้น แม้ว่าจะผ่านหรือไม่ผ่านการพิจารณา
- ค่ามัดจำตั๋วเครื่องบิน หรือ ค่าตั๋วเครื่องบินที่ออกตั๋วแล้ว ไม่สามารถคืนเงินได้
- ค่าห้องพัก ค่าเข้าชมสถานที่ต่างๆ และค่าบริการต่างๆ ไม่สามารถคืนเงินได้
- หากท่านผ่านการพิจารณาวีซ่า แล้วยกเลิกการเดินทางทางบริษัทขอสงวนสิทธิ์ในการยึดค่าใช้จ่ายทั้งหมด 100%
- ทางบริษัทเริ่มต้น และจบ การบริการ ที่สนามบินสุวรรณภูมิ กรณีท่านเดินทางมาจากต่างจังหวัด หรือต่างประเทศ และจะสำรองตั๋วเครื่องบิน หรือพาหนะอย่างหนึ่งอย่างใดที่ใช้ในการเดินทางมาสนามบิน ทางบริษัทจะไม่รับผิดชอบค่าใช้จ่ายในส่วนนี้ เพราะเป็นค่าใช้จ่ายที่นอกเหนือจากโปรแกรมการเดินทางของบริษัท ฉะนั้นท่านควรจะให้กรุป FINAL 100% ก่อนที่จะสำรองยานพาหนะ

**\*\*\*สำหรับเอกสารที่ท่านต้องเตรียมสำหรับยื่นวีซ่า ทางเราจะส่งให้ท่านหลังจากสำรองที่นั่งแล้ว**

**โปรแกรมแนะนำ จัดเอง ทำเอง**

**\*ยุโรปสเปนโมซิล 1 0 วัน 8 คืน**

**พิเศษแพ็คเกจ GLASS IGLOO 2 คืน**

**ทัวร์ยุโรป...เราสร้างชื่อเสียงมานาน...ภาพท่ายจริงทุกกริป ย้อนหลังที่ผ่านมา  
ขอขอบคุณ...คณะผู้มีเกียรติที่ได้ให้ความไว้วางใจ...ร่วมเดินทางท่องเที่ยวยุโรปกับเรา**

**แอนด์ไอซ์แลนด์-ล่าแสงเหนือ 9 วัน TG ปีใหม่ 28ธ.ค.-05ม.ค.2562 (จำนวน30ท่าน)**



ยุโรปตะวันออก 9วัน TG SUPERIOR พิธีรับทะเลสาบ วันพ้อ 05-13ธ.ค.2562 (จำนวน30ท่าน)



**แอนด์สวิสเซอร์แลนด์10วัน TG DELUXE D วันที่ 22พ.ย.-01ธ.ค.2562 (จำนวน18ท่าน)**



**อิตาลี-สวิสเซอร์แลนด์-ฝรั่งเศส 9วัน TG SPECIAL3 วันที่ 16-24พ.ย.2562 (จำนวน26ท่าน)**



**อิตาลี-สวิสเซอร์แลนด์-ฝรั่งเศส 9วัน TG PROMOTION4 วันที่ 09-17พ.ย.2562 (จำนวน26ท่าน)**



**ยุโรปตะวันออก 9วัน TG SUPERIOR พักริมทะเลสาบ วันที่ 02-10 พ.ย.2562 (จำนวน20ท่าน)**



**อิตาลี-สวิตเซอร์แลนด์-ฝรั่งเศส 9วัน TG PROMOTION4 วันที่ 26ต.ค.-03พ.ย.2562 (จำนวน27ท่าน)**



**แอนด์แอลทิค 9วัน TG SUPERIOR วันที่ 23-31 ต.ค.2562 (จำนวน20ท่าน)**



ยุโรปตะวันออก 9วัน TG PROMOTION วันที่ 22-30 ต.ค.2562 (จำนวน30ท่าน)



แอนด์สวิสเซอร์แลนด์8วัน TG PROMOTION2 วันที่ 20-27 ต.ค.2562 (จำนวน16ท่าน)



**แพ็คเกจสวีเดนวีซ่า9วัน TG SUPERIOR วันที่ 19-27 ต.ค.2562 (จำนวน26ท่าน)**



**ยุโรปตะวันออก 9วัน TG SUPERIOR พักริมทะเลสาบ วันที่ 19-27 ต.ค.2562 (จำนวน30ท่าน)**



**อิตาลี-สวิตเซอร์แลนด์-ฝรั่งเศส 9วัน TG PROMOTION4 วันที่ 19-27 ต.ค.2562 (จำนวน30ท่าน)**



**เทรนด์สวิตเซอร์แลนด์8วัน TG PROMOTION2 วันที่ 13-20 ต.ค.2562 (จำนวน42ท่าน)**



**แพคเกจสวีทเซอร์แลนด์ 8 วัน TG PROMOTION1 วันที่ 13-20 ต.ค.2562 (จำนวน30ท่าน)**



**อิตาลี-สวีทเซอร์แลนด์-ฝรั่งเศส 9 วัน TG PROMOTION4 วันที่ 12-20 ต.ค.2562 (จำนวน30ท่าน)**



ยุโรปตะวันออก 9วัน TG SUPERIOR พักริมทะเลสาบ วันที่ 12-20 ต.ค.2562 (จำนวน30ท่าน)



เทรนด์แฟชั่นวินเทจ9วัน TG SUPERIOR วันที่ 12-20 ต.ค.2562 (จำนวน30ท่าน)



**ฝรั่งเศส-นอร์ม็องดี-DISNEYLAND วันที่ 12-19 ต.ค.2562 (จำนวน26ท่าน)**



แพ็คเกจสวีทเซอร์แลนด์ 10 วัน SWISS EXTREME วันที่ 11-20 ต.ค.2562 (จำนวน 20 ท่าน)



แพ็คเกจเทนดินเวีย 9 วัน TG SUPERIOR หยุดวันแม่ 10-18 ต.ค.2562 (จำนวน 18 ท่าน)



**อิตาลี-สวิสเซอร์แลนด์-ฝรั่งเศส 9วัน TG PROMOTION4 หยุดวันแม่10-18ส.ค.2562 (จำนวน26ท่าน)**



**อิตาลี-สวิสเซอร์แลนด์-ฝรั่งเศส 9วัน TG PROMOTION4 วันที่ 13-21ก.ค.2562 (จำนวน26ท่าน)**



อิตาลี-สวิสเซอร์แลนด์-ฝรั่งเศส 9วัน TG PROMOTION4 วันที่ 22-30 มิ.ย.2562 (จำนวน13ท่าน)



**แอนด์สวิสเซอร์แลนด์ 10วัน TG DELUXE D พิธี๔ยอดเขา วันที่ 07-16 มิ.ย.2562 (จำนวน21ท่าน)**



**อิตาลี-สวิสเซอร์แลนด์-ฝรั่งเศส 9วัน TG PROMOTION4 วันที่ 01-09 มิ.ย.2562 (จำนวน13ท่าน)**



**อิตาลี-สวิสเซอร์แลนด์-ฝรั่งเศส 9วัน TG PROMOTION4 วันที่ 25 พ.ค.-02มิ.ย.2562 (จำนวน13ท่าน)**



**ยุโรปตะวันออก 9วัน TG SUPERIOR พักรับประทานอาหาร เดินทางวันที่ 19-27พ.ค.2562 (จำนวน19ท่าน)**



ยุโรปตะวันออก 9 วัน TG SUPERIOR พักรับทะเลสาบ เดินทางวันที่ 11-19พ.ค.2562 (จำนวน19ท่าน)



แอนด์สแกนดิเนเวีย 8 วัน TG DELUXE 2 ประเทศ เดินทาง 11-18พ.ค.2562 (จำนวน15ท่าน)



อิตาลี-สวิสเซอร์แลนด์-ฝรั่งเศส 9วัน TG PROMOTION4 วันที่ 04-12พ.ค.2562 (จำนวน16ท่าน)



**อิตาลี-สวิสเซอร์แลนด์-ฝรั่งเศส 9วัน TG PROMOTION4 วันที่ 20-28เม.ย.2562 (จำนวน27ท่าน)**



**ยุโรปตะวันออก 9วัน TG SUPERIOR พิธีรับทะเลสาบ เดินทางวันที่ 16-24เม.ย.2562 (จำนวน25ท่าน)**



**อิตาลี-สวิสเซอร์แลนด์-ฝรั่งเศส 9วัน TG PROMOTION4 สงกรานต์ 13-21เม.ย.2562 (จำนวน18ท่าน)**



**ยุโรปตะวันออก 9วัน TG SUPERIOR พัชรินทร์เลสมน สงกรานต์ 13-21เม.ย.2562 (จำนวน16ท่าน)**



ยุโรปเคอคอนฮอฟ(งานดอกไม้โลก)เยอรมัน เบนเธอร์แลนด์ เบลเยียม สงกรานต์12-19เม.ย.2562 (จำนวน17ท่าน)



ยุโรปตะวันออก 9วัน TG DELUXE พักริมทะเลสาบ สงกรานต์ 12-20 เม.ย.2562 (จำนวน20ท่าน)



**แพคเกจสแกนดิเนเวีย 9 วัน TG สงกรานต์ 11-19 เม.ย. 2562 (จำนวน 18 ท่าน)**



**อิตาลี-สวิตเซอร์แลนด์-ฝรั่งเศส 9 วัน TG PROMOTION 4 สงกรานต์ 11-19 เม.ย. 2562 (จำนวน 22 ท่าน)**



ยุโรปคอนฮอฟ(งานดอกไม้โลก)เยอรมัน เบนเธอร์แลนด์ เบลเยียม สงกรานต์10-19เม.ย.2562 (จำนวน26ท่าน)



ยุโรปคอนฮอฟ(งานดอกไม้โลก)เยอรมัน เบนเธอร์แลนด์ เบลเยียม สงกรานต์10-17เม.ย.2562 (จำนวน33ท่าน)



แอนด์สวิตเซอร์แลนด์ 10วัน TG DELUXE D พิษิต4ยอดเขา วันที่ 07-16 เม.ย.2562 (จำนวน32ท่าน)



ยุโรปตะวันออก10วัน TG SUPERIOR ทึก HALLSTATT เดินทางวันที่ 02-11เม.ย.2562 (จำนวน18ท่าน)เหมา



**แกรุด์สวิสเซอร์แลนด์ 8วัน TG promotion3 เน้นชมวิว100ล้าน วันที่ 31มี.ค.-07เม.ย.2562 (จำนวน15ท่าน)**



**แกรุด์สแกนดิเนเวีย9วัน TG เดินทางวันที่ 30มี.ค.-07เม.ย.2562 (จำนวน16ท่าน)**



อิตาลี-สวิตเซอร์แลนด์-ฝรั่งเศส 9วัน TG PROMOTION4 วันที่ 23-31มี.ค.2562 (จำนวน20ท่าน) BUS1



อิตาลี-สวิตเซอร์แลนด์-ฝรั่งเศส 9วัน TG PROMOTION4 วันที่23-31มี.ค.2562 (จำนวน24ท่าน) BUS2



ยุโรปเคอเคนฮอฟ(งานดอกไม้โลก)เยอรมัน เบนเนอส์แลนด์ เบลเยียม วันที่ 23-30มี.ค.2562 (จำนวน14ท่าน)



**ยุโรปตะวันออก 9 วัน TG SUPERIOR พักริมทะเลสาบ เดินทางวันที่ 23-31มี.ค.2562 (จำนวน17ท่าน)**



**อิตาลี-สวิตเซอร์แลนด์-ฝรั่งเศส 9 วัน TG PROMOTION4 เดินทางวันที่ 2-10มี.ค.2562 (จำนวน20ท่าน)**



**ยุโรปตะวันออก 9 วัน TG SUPERIOR พักริมทะเลสาบ เดินทางวันที่ 10-18ก.พ.2562 (จำนวน15ท่าน)**



**ยุโรปตะวันออก 9 วัน TG SUPERIOR พักริมทะเลสาบ เดินทางวันที่ 19-27ม.ค.2562 (จำนวน21ท่าน)**



**อิตาลี-สวิสเซอร์แลนด์-ฝรั่งเศส 9วัน TG PROMOTION4 ปีใหม่ 29ธ.ค.-06ม.ค.2562(จำนวน43ท่าน)**



**แอนด์สวีตเซอร์แลนด์ 11วัน TG ปีนํ 29ธ.ค.-07ม.ค.2562(จำนวน18ท่าน)**



**ยุโรปตะวันออก 9วัน TG DELUXE พัก Hallstatt เดินทางปีนํ 29ธ.ค.-06ม.ค.2562(จำนวน28ท่าน)**



อิตาลี-สวิสเซอร์แลนด์-ฝรั่งเศส 9วัน TG PROMOTION4 ปีใหม่ 27ธ.ค.-04ม.ค.2562(จำนวน32ท่าน) bus1



อิตาลี-สวิสเซอร์แลนด์-ฝรั่งเศส 9วัน TG PROMOTION4 เดินทางปีใหม่ 25ธ.ค.-02ม.ค.2562(จำนวน32ท่าน)



อิตาลี-สวิตเซอร์แลนด์-ฝรั่งเศส 9วัน TG PROMOTION4 เดินทางปีใหม่ 23-31ธ.ค.2561(จำนวน23ท่าน)



อิตาลี-สวิตเซอร์แลนด์-ฝรั่งเศส 10วัน TG DELUXE เดินทางปีใหม่ 22-31ธ.ค.2561(จำนวน20ท่าน)



**แกรนด์สแกนดิเนเวีย 12 วัน TG DELUXE เดินทางปีใหม่ 22ธ.ค.-02ม.ค.2561 (จำนวน20ท่าน)**



อิตาลี-สวิตเซอร์แลนด์-ฝรั่งเศส 9วัน TG PROMOTION4 เดินทางปีใหม่ 22-30ธ.ค.2561(จำนวน10ท่าน)



อิตาลี-สวิตเซอร์แลนด์-ฝรั่งเศส 9วัน TG PROMOTION4 เดินทาง 15-23 ธ.ค.2561(จำนวน32ท่าน)



อิตาลี-สวีเดน-ฝรั่งเศส 9วัน TG PROMOTION4 เดินทางวันพื่อ 01-09ธ.ค.2561(จำนวน32ท่าน)



อิตาลี-สวีเดน-ฝรั่งเศส 9วัน TG PROMOTION4 เดินทางวันที่ 24พ.ย.-02ธ.ค.2561(จำนวน15ท่าน)



**อิตาลี-สวิสเซอร์แลนด์-ฝรั่งเศส 9วัน TG PROMOTION4 เดินทางวันที่ 17-25พ.ย.2561(จำนวน15หมู่)bus2**



**ยุโรปตะวันออก 9วัน TG SUPERIOR พักรับทะเลสาบ เดินทางวันที่ 03-11พ.ย.2561 (จำนวน14หมู่)**



**แพคเกจสวิสเซอร์แลนด์ 8 วัน TG PROMOTION ช่วงหยุดปี: 21-28 ต.ค. 2561 (จำนวน 34 ท่าน)**



**อิตาลี-สวิสเซอร์แลนด์-ฝรั่งเศส 9 วัน TG PROMOTION 4 ช่วงหยุดปี: 20-28 ต.ค. 2561 (จำนวน 40 ท่าน)**



**ยุโรปตะวันออก 9 วัน TG SUPERIOR พักริมทะเลสาบ ช่วงหยุดปี-19-27 ต.ค.2561 (จำนวน26ท่าน)**



**แตรนด์สวิตเซอร์แลนด์ 10 วัน TG DELUXE C พักริม ทะนดี เดินทางวันที่ 14-23 ต.ค.2561 (จำนวน22ท่าน)**



**ยุโรปตะวันออก 9 วัน TG SUPERIOR พักริมทะเลสาบ เดินทางวันที่ 13-21ต.ค.2561(จำนวน20ท่าน)**



**อิตาลี-สวิสเซอร์แลนด์-ฝรั่งเศส 9 วัน TG PROMOTION4 เดินทางวันที่ 14-23ต.ค.2561(จำนวน32ท่าน)**



**อิตาลี-สวิสเซอร์แลนด์-ฝรั่งเศส 9วัน TG PROMOTION4 เดินทางวันที่ 11-19ต.ค.2561(จำนวน20ท่าน)**



**อิตาลี-สวิสเซอร์แลนด์-ฝรั่งเศส 9วัน TG PROMOTION4 เดินทางวันที่ 06-14 ต.ค.2561(จำนวน20ท่าน)**



ยุโรปตะวันออก 9 วัน TG SUPERIOR พักริมทะเลสาบ เดินทางวันที่ 29ก.ย.-07ต.ค.2561(จำนวน9ท่าน)



ยุโรปตะวันออก 9 วัน TG SUPERIOR พักริมทะเลสาบ เดินทาง22-30กันยายน2561 (จำนวน26ท่าน)  
แพคเกจพิเศษVIP...บริษัท อนิมิตา ดีเวลลอปเม้นท์ จำกัด(มหาชน)



**อิตาลี-สวิสเซอร์แลนด์-ฝรั่งเศส 9วัน TG PROMOTION4 เดินทาง 15-23กันยายน2561(จำนวน28ท่าน)**



**อิตาลี-สวิสเซอร์แลนด์-ฝรั่งเศส 9วัน TG PROMOTION4 วันแม่ 11-19ส.ค.2561(จำนวน22ท่าน)**



อิตาลี-สวิตเซอร์แลนด์-ฝรั่งเศส 9วัน TG PROMOTION4 เดินทาง 21-29ก.ค.2561(จำนวน37ท่าน)



หมายยุโรปตะวันออก 8วัน กรุ๊ปเหมา บริษัทเมดิทอปจำกัด เดินทางวันที่ 01-08 มิถุนายน 2561 (จำนวน43ท่าน)





**สัมผัสหิมะกันเต็ม ๆ...บน Jungfra**



**สนุกสนานกับคาร...หาหุ่นถ่ายภาพบนรถไป**

**อยากสนุกสนาน และประทับใจกันแบบนี้...  
มาเที่ยวกับเรา: ครีบริบรองไม่ผิดหวัง**

**WORLD Traveller** 0967878294 (สายด่วน)  
0967822662 (สายด่วน)  
[www.worldtravelleragency.com](http://www.worldtravelleragency.com)



**มาวณีสต่องนี้...คอนโดล่า**



**สนุกสนาน..สำราญชมเรือล่องแม่น้ำแซน**

**เรากำลังรอรับเกียรติจากทางท่าน...มาใช้บริการทัวร์ที่ดีจากทางเรา**

**Good memories by World Traveller**